

すべてのMacユーザーに、最高の投資体験を。

# MARKETSPEED for Mac

Version2 操作ガイド

## 目次

■ ご利用準備	3	■ 注文	23
・ 対象商品・利用料	3	・ 注文ウィンドウ	23
・ 推奨動作環境	3	・ [現物]買い注文・売り注文	24
・ ダウンロード・インストール方法	3	・ [現物]訂正取消注文	25
・ 起動・ログイン	4	・ [信用]新規注文・返済注文	26
		・ [信用]訂正取消注文	27
		・ [信用]現引注文・現渡注文	28
■ 基本操作方法	5	■ 照会	29
・ ウィンドウ	5	・ [現物]注文照会	29
・ 共通メニュー	5	・ [現物]約定照会・保有銘柄一覧	30
・ 共通ボタン・アイコン	6	・ [信用]注文照会・約定照会	31
		・ [信用]建玉一覧	32
■ 投資情報	7	■ 資産・口座	33
・ マーケット	7	・ 総合サマリー	33
・ 個別銘柄	8	・ 実現損益	34
・ 注文エリア・資産および余力表示エリア	9	■ マルチウィンドウ	35
・ マルチファンクションエリア	9	・ マルチウィンドウ	35
・ ランキング一覧	10	・ 基本操作	35
・ 業種別指数一覧	11	・ ウィンドウの種類と画面数	35
・ 銘柄動向速報	11	・ タブウィンドウ	36
		・ タブバー対応ウィンドウ	36
		・ レイアウトの保持と保存	40
■ ニュース	12	■ 設定	41
・ ニュース	12	・ 環境設定とチャート設定	41
		・ 環境設定	41
		・ チャート設定	43
■ チャート	14	■ 投資情報・機能一覧	45
・ チャート	14	■ リスクと費用	46
・ チャートエリアと操作パネル	14		
・ チャート情報・汎用エリア	16		
・ チャート一括変換・画面分割	16		
・ 特殊チャート	17		
■ マイボード	18		
・ マイボードと「お気に入り」銘柄	18		
・ マイボード基本操作	18		
・ 並び替え	20		
・ その他の操作	20		
・ 編集モード	21		
・ 編集基本操作	21		
・ 銘柄の並び替え・移動・コピー	22		
・ 銘柄の追加	22		

## ～ご利用にあたって～

MARKETSPEED for Macは国内株式取引用投資情報アプリケーションです。ご利用にあたっては以下をご確認の上、ご利用ください。

### 対象商品・利用料

#### 対象商品

MARKETSPEED for Macは国内株(現物・信用※)取引用のアプリケーションです。国内株の注文・照会や資産情報などのトレーディング機能をご利用いただけるほか、各種市況情報や国内株式の銘柄情報をリアルタイムでご利用いただくことができます。

※一般信用取引(無期限(買建を除く)/短期/いちにち信用)の新規注文を出すことはできません。

#### 利用料

本アプリケーションは無料でご利用いただけます。

### 推奨動作環境

推奨動作環境については楽天証券ウェブのMARKETSPEED for Mac 専用サイト( <https://marketspeed.jp/mac/> )をご確認ください。

※正しく動作しない場合は、お使いの端末・OSの対応状況をご確認いただき、カスタマーサービスセンターまでお問い合わせください

### ハードウェアスペック・OSバージョン確認方法

1. ご利用のMacのハードウェアモデル・スペックおよびOSのバージョンを確認するには、画面左上にあるAppleメニューをクリックし、「このMacについて」を選択してください。

2. 上記の手順で表示されたウィンドウで、OSのバージョン、ハードウェアのモデル、プロセッサやメモリのスペック情報を確認することができます。

### ダウンロード・インストール方法

#### ダウンロード

MARKETSPEED for MacはApple社提供の「Mac App Store」からダウンロードすることができます。

### Mac App Storeの開き方

Mac App Storeは、画面左上のAppleメニューから「App Store」を選択すると開くことができます。または、デスクトップ上のDockにある以下のアイコンをクリックして開くこともできます。

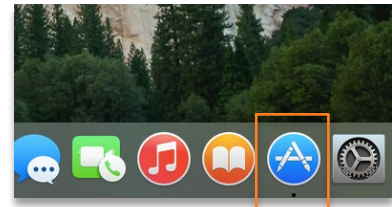

### ダウンロードとインストール

表示されたMac App Storeで「楽天証券」もしくは「MARKETSPEED」と検索して、ダウンロードを開始します。Mac App Storeにログインを行っていない場合は、Apple IDでログインを行う画面が表示されますので、ご自身のApple IDとパスワードを入力してダウンロードしてください。ダウンロードが完了すると自動でインストールが行われます。

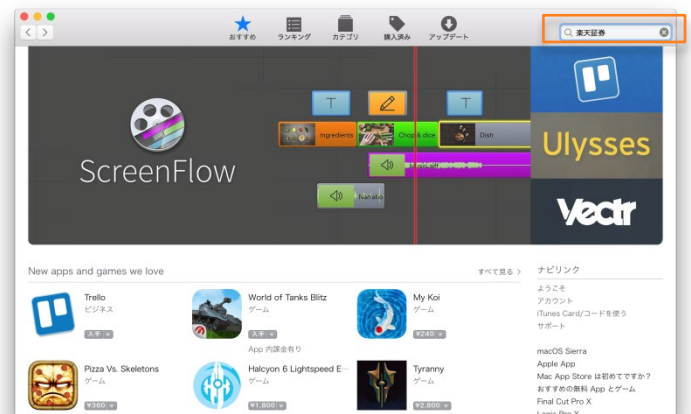

### アップデート

Mac App Store からダウンロードしたアプリケーションは、最新版がリリースされた場合に、Mac App Storeからアップデートしてバージョンアップをすることができます。(P4:バージョンアップ参照)

## 起動・ログイン

### 起動

- フォルダから起動

インストールされたMARKETSPEED for Macを表示するには、メニューの「移動」から「アプリケーション」をクリックします。

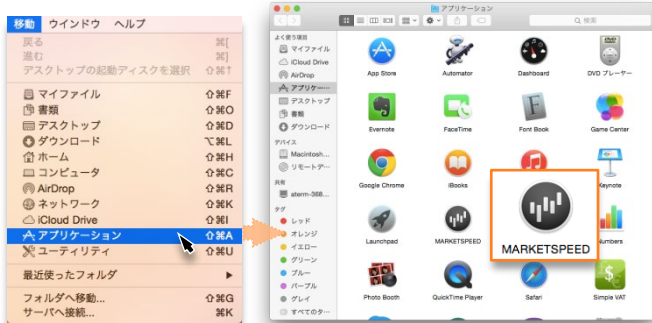

表示された「アプリケーション」ウィンドウから「MARKETSPEED」のアイコンをダブルクリックすると起動します。

- Launchpadから起動

デスクトップの最下部にある「Dock」からロケットのアイコンである「Launchpad」を起動すると以下の画面になります。こちらから「MARKETSPEED」のアイコンをクリックして起動することもできます。

### ログイン

起動するとログイン画面が表示されます。楽天証券のログインIDとパスワードを入力して「ログイン」をクリックしてください。「ログインID保存」をチェックすると、入力したログインIDが保存されます。

ログインせずにご利用される場合は「ビジター接続」をクリックしてご利用ください。この場合、表示される銘柄のレートは20分デレイの表示となります。

### システム関連のお知らせ

システム関連のお知らせがある場合、ログイン画面表示前に以下の画面が表示されます。件名をクリックして内容をご確認ください。

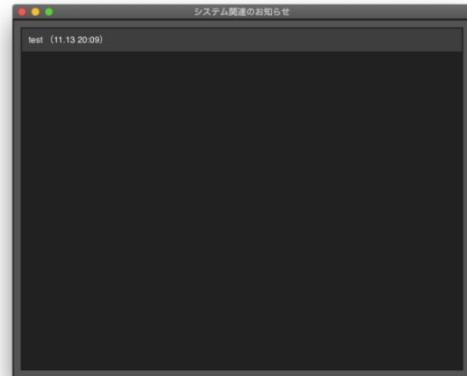

### バージョンアップ

アプリの最新バージョンをご利用でない場合は以下のメッセージが表示されます。ダウンロードをする場合は「はい」をクリックし、Mac App Storeから最新版をダウンロードしてください。

### MARKETSPEED for Macのバージョン確認方法

ご利用のMARKETSPEED for Macのバージョンを確認する場合は、メニューバーの「MARKETSPEED」メニューから、「MARKETSPEEDについて」を選択します。

バージョン情報を表記したウィンドウが立ち上がるので、こちらでバージョンをご確認いただけます。

# 基本操作方法

## ～共通メニューやボタン～

メニューや各画面で共通の操作についてご説明いたします。

### ウィンドウ

#### メインウィンドウ

メインウィンドウは、MARKETSPEED for Macにおいて基本となる画面です。メインウィンドウは1画面のみ表示されます。それぞれの情報は利用シーンに合わせて最適に構成されています。

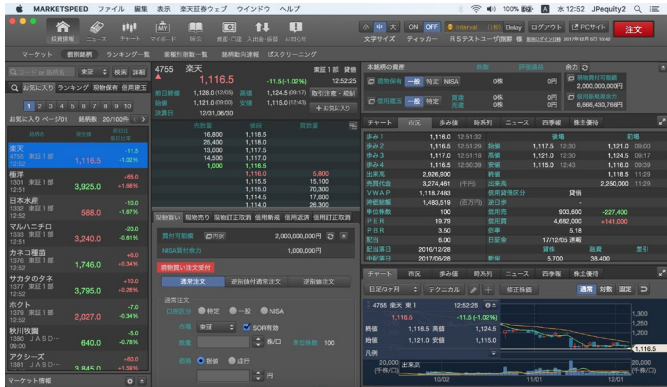

#### マルチウィンドウ

MARKETSPEED for Macではマルチウィンドウを採用しています。ポップアップで表示することができます。(詳細:P35参照)

### 共通メニュー

#### メニューバー

メニューバーの各メニューでは、アプリケーションの機能としてログインや終了、各画面の表示や設定、PCウェブへ遷移などを行うことができます。

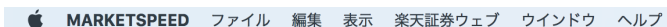

- MARKETSPEED

環境設定やチャート設定(P40参照)、アプリケーション全体の非表示、ログアウト、終了の操作を行うことができます。

- ファイル

マルチウィンドウのレイアウトのインポート/エクスポートを行うことができます。

- 編集

選択可能なテキストデータのカット/コピー/ペーストなどの編集を行うことができます。

- 表示

タブバーの表示、文字サイズの変更、スキんテーマの変更、ティッカーの表示、フルスクリーン表示の設定を行うことができます。

- 楽天証券ウェブ

楽天証券のPCウェブの各画面へ、ログインした状態で直接遷移することができます。

- ウィンドウ

各マルチウィンドウの表示(P35参照)や各ウィンドウの非表示・縮小表示、タブウィンドウの結合・解除を行うことができます。

- ヘルプ

オンラインヘルプ、アプリツアーへのリンクメニューとなっています。

### グローバルメニューとサブメニュー

グローバルメニューは、各投資情報や機能、お知らせのメニューで構成されています。

サブメニューは、選択したグローバルメニューの下層のメニューで構成されています。

- 投資情報

投資情報 市況情報として株価指数・外株指数・為替(※楽天FXレートを表示)や、個別銘柄詳細情報、株価ランキング、業種別指数、銘柄動向速報を表示できます。(P7参照)

- ニュース

ニュース ジャンル別のニュースをはじめとし、日経テレコン・フィスコ市況・四季報速報などを閲覧することができます。(P12参照)

- チャート

チャート 国内株式やマーケットの各銘柄のチャートを表示することができ、1画面から4分割画面まで表示を切り替えることができます。(P14参照)

- マイボード

マイボード サーバーに保存している「お気に入り銘柄」と同期して各ページ単位で一斉に表示することができます。プライズボードタイプやなど4種類の画面を切り替えて表示することができます。(P18参照)

- 照会

照会 お客様の注文状況・約定状況・保有銘柄・建玉一覧の照会を行うことができます。(P29参照)

- 資産・口座

資産・口座 お客様の資産情報として、商品ジャンル毎の時価評価額の情報や、余力保証金率、実現損益を閲覧することができます。(P33参照)

- 入出金・振り替え

入出金・振り替え 楽天証券のPCウェブの画面に直接ログインし、リアルタイム入金・出金・入出金履歴・保証金振替指示をPCウェブ画面行えます。

- お知らせ

お知らせ お客様個別のお知らせと、システム関連のお知らせを閲覧することができます。ポップアップウィンドウが表示されます。(P39参照)

### その他のメニュー

画面上部右側に下記メニューを共通で表示しています。

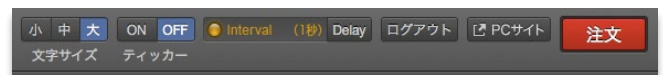

- 文字サイズ

文字サイズを小・中・大で切り替えることができます。対象の画面は画面中央のメインのエリアに表示される現在値や板、チャート、市況、歩み値、ニュースなどです。

• ティッカー表示切り替え

ティッカー切替ボタンをONにすると、画面最下部にティッカーエリアが出現し、情報がループで表示されます。(ティッカーの設定:P41参照)

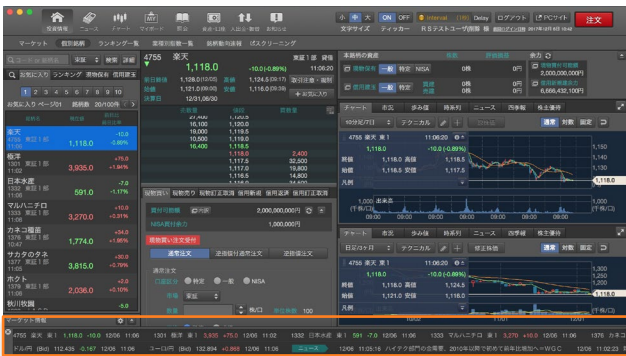

• 更新頻度インジケーター、ディレイ情報

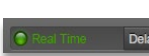

更新頻度インジケーターでは、プライスの更新間隔を表示します。

Delayボタンをクリックすると、「ディレイ情報」がポップアップで表示され、ディレイ対象の指数と時間が表示されます。

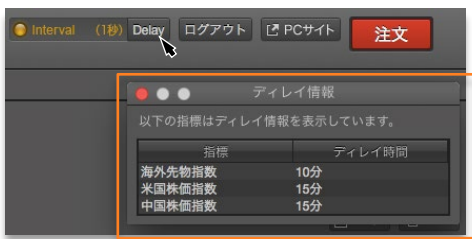

• ログアウト/ログイン

ログイン状態からログアウトする場合はこちらのボタンをクリックします。起動時にログインしないでメインウィンドウを開いた場合は同ボタンからログインすることができます。

共通ボタン・アイコン

MARKETSPEED for Macでは以下の共通したインターフェイスのボタンで構成しています。

• 設定ボタン(左)

リストの表示・非表示や並べ替えを行うボタンです。

• 開閉ボタン(右)

画面の開閉を行うボタンです。

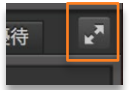

• 拡大縮小ボタン

画面の最大表示・通常表示を切り替えるボタンです。

• 詳細ボタン

検索などの機能の詳細設定を行うボタンです。

• メニューバー スクロールボタン

メニューバーが一部表示されない場合に表示します。クリックするとメニューバーが移動します。

• シェアボタン(左)

ウィンドウ内データをメール送信や保存など外部へ出力するボタンです。

• コピーボタン(右)

ウィンドウ内データのコピーを行うボタンです。

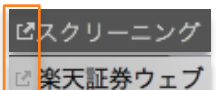

• PCウェブリンクアイコン

クリックするとPCウェブに遷移します。

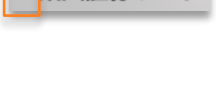

その他のボタン

• OS準拠のウィンドウの操作方法

各ウィンドウの左上にあるOS準拠のウィンドウコントロールボタンは以下のように動作します。

赤ボタン・・・ウィンドウを閉じる

黄ボタン・・・ウィンドウをDockへしまう

緑ボタン・・・ウィンドウのフルスクリーン切替

～国内株取引に必要なかつ豊富な銘柄情報をリアルタイムで～

投資情報では、株式指数や為替レートの「マーケット」や国内株式の「銘柄情報」のメニューにて、各銘柄の時価情報や投資情報をリアルタイムで提供いたします。

マーケット

概要

「マーケット」画面では、国内外の株式指数や為替レート(※)を閲覧することができます。また、各銘柄の市況情報・時系列情報・チャートなどの詳細情報を同時に閲覧することができます。  
※為替レートは楽天FXのレートを表示しています。

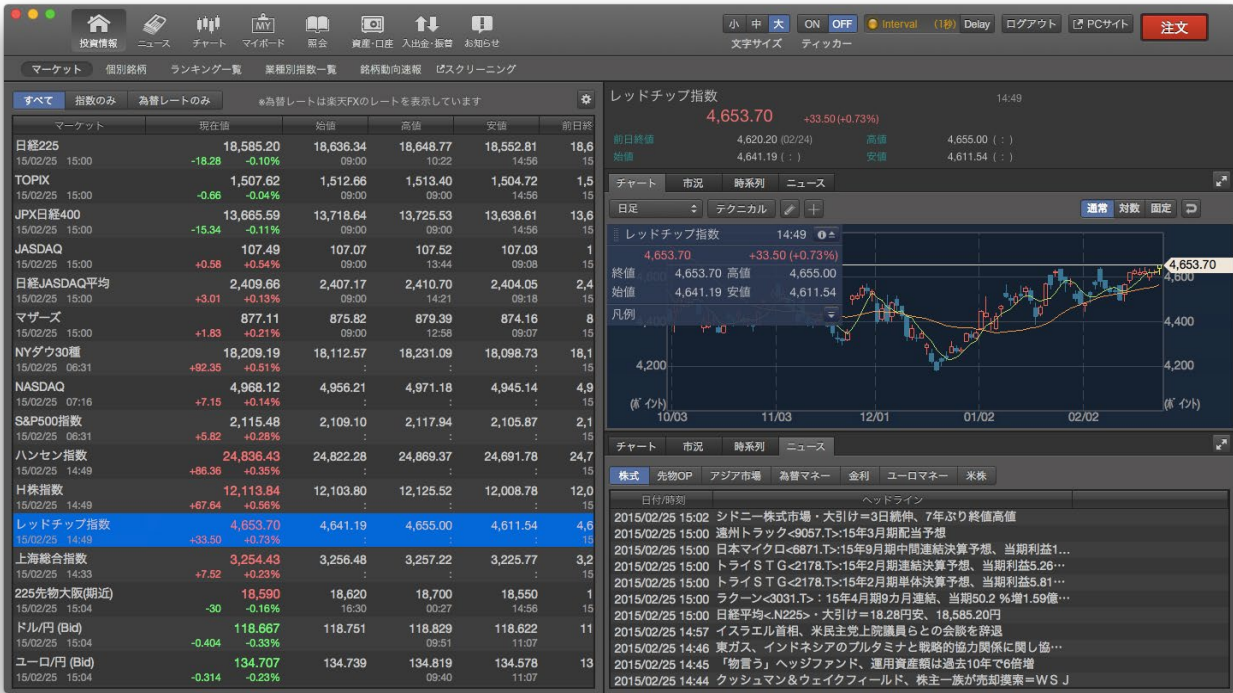

マーケット情報一覧

マーケット情報一覧では、日経225やNYダウ、ハンセン指数などの株式指数を一覧で閲覧することができます。また「指数のみ」「為替レートのみ」で表示を絞り込むことが可能です。  
任意の指数をクリックすると該当銘柄の詳細情報が右のウィンドウ「基本情報エリア」「マルチファンクションエリア」に表示されます。

各項目はエリア右上の設定ボタンをクリックし、設定画面内で各指標をドラッグ&ドロップすることで表示の順番を変更できます。(設定:P36参照)

基本情報エリア

基本情報エリアでは現在値・前日比率・前日終値・始値・高値・安値と各タイムスタンプが表示されます。

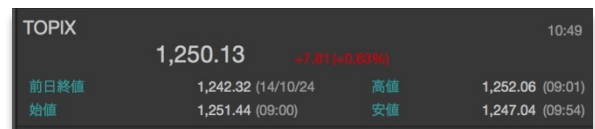

2つのマルチファンクションエリア

マルチファンクションエリアは2つの画面が用意されています。それぞれの画面の機能は同じで、チャート・市況・時系列・ニュースの各タブをクリックすることで、情報を切り替えて表示することができます。(各画面の操作説明:P9参照)

2つのマルチウィンドウの境界をドラッグドロップすることでサイズを切り替えることができます。

## 個別銘柄

### 全体概要

「個別銘柄」画面では、各国内株式の銘柄詳細情報を同時に閲覧して、さらに注文を行うことができます。銘柄は個別に検索して表示するか、登録した「お気に入り」銘柄や各ランキングから表示することができます。注文はメインウィンドウ固定の注文エリアか、右上にある「注文」ボタンをクリックして注文専用のポップアップウィンドウのいずれからも行うことができます。

### 銘柄検索・銘柄セレクト

画面左側には「銘柄セレクト」が表示されます。検索結果、お気に入り、ランキング、現物・信用の保有状況を一覧で閲覧できます。

「お気に入り」タブでは、登録された銘柄がページ単位で閲覧することができます。各ページ名・登録銘柄数が表示されます。

「<」「>」ボタンで表示情報を切り替えることができます。

各ページのリストの編集は、グローバルメニューの「マイボード」画面から行います。(P18参照)

### ミニマーケット

「ミニマーケット」を活用することで、国内株式の個別銘柄情報と合わせてマーケットのトレンドを参照することができます。

同画面は、各マーケットのプライス(最大5銘柄)とラインチャートを閲覧することができます。

チャート上部のボタンは表示期間を示しており、切り替えできます。

右上部の「設定」ボタンから表示状態を設定でき、「開閉」ボタンで表示・非表示を切り替えることができます。

### 基本情報エリアとお気に入り銘柄登録

基本情報エリアでは、銘柄セレクトで選択した銘柄の、現在値・前日終値・前日終値・始値・高値・安値決算日が表示されます。

「+お気に入り」ボタンでお気に入り銘柄として登録することができます。

### 板画面

基本情報エリアの下部に当「板画面」が表示されます。上下10本のプライスが表示されます。

## 注文エリア・資産および余力表示エリア

メインウィンドウには開閉可能な注文エリアと、該当の銘柄の保有状況などを表示するエリアを設けています。

### 注文エリア

注文エリアは板情報の下部に表示されます。

上下に表示領域を可変でき、注文を行わずに情報のみを閲覧したい場合は最下部へ閉まって、必要な場合に引き出すことで画面が広くないMacでも都度最適化してご利用いただけます。

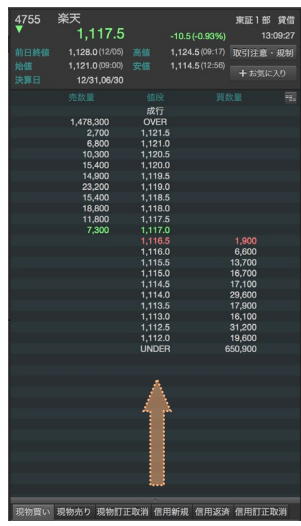

- 注文ボタン  
上記の固定注文エリアの他、ポップアップで表示される注文ウィンドウも利用できます。

メインウィンドウ右上の「注文」ボタンをクリックすると、単独の注文ウィンドウを表示することができます。画面サイズや用途に応じてご利用いただけます。

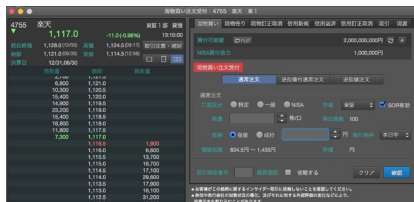

## 本銘柄の資産・余力

メインウィンドウ右上部に、表示している銘柄の保有状況と全体の余力情報のエリアを設けています。発注時に利便性を高めるため、保有株式数・建玉数と評価損益、そして余力を同時に閲覧することができるようになっています。

本銘柄の資産		株数	評価損益	余力
現物保有	一般 特定 NISA	1,200株	280,095円	現物買付可能額 200,000,000円
信用建玉	一般 特定	買建 1,900株 売建 0株	361,424円 0円	信用新規建余力 8,093,000,346円

アイコンをクリックすると保有・建玉の詳細ウィンドウが表示されます。

口座の株式数が表示されます。口座ボタンをクリックして表示を切り替えます。

余力情報は自動更新しないため、更新のアイコンをクリックすることで最新の情報を表示することができます。

アイコンをクリックすると買付可能額・信用余力の詳細ウィンドウが表示されます。

## マルチファンクションエリア

該当銘柄のチャート・市況・歩み値・時系列・ニュース・四季報・株主優待を閲覧することができます。また、各ウィンドウの上部右にある拡大縮小ボタンで全画面表示に切り替えることができます。

### チャート

チャート上部の設定領域で指定されたチャートが描画されます。またトレンドラインの描画も可能です。

(チャート詳細操作・設定:P15参照)

### 市況

表示している銘柄の各種詳細株価情報が閲覧できます。

### 歩み値

上下にスクロールが可能で、最大500件まで表示されます。

### 時系列

同ウィンドウ上部の設定領域で指定した時系列の情報が表示されます。

### ニュース

表示している銘柄の関連ニュースのみを絞り込んで表示します。

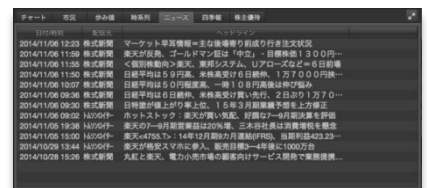

### 四季報

表示している銘柄の四季報情報が閲覧できます。

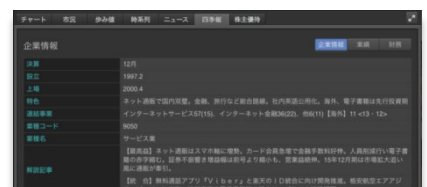

### 株主優待

表示している銘柄の株主優待情報が閲覧できます。

## ランキング一覧

### 概要

東証1部・2部、マザーズ、ジャスダック、JNX、Chi-Xにおける国内株式の各種ランキングの上位30銘柄をリアルタイムにて一覧表示いたします。 ※株式分割及び株式併合が予定されている銘柄については、実際の数値と異なる場合がございます。

No.	コード	銘柄	市場	現在値	前日比	前日比率	出来高	始値	高値	安値	時刻
1	3782	ディー・ディー・エス	東マ	619.0	+100.0	+19.27%	1,318,900	559.0	619.0	555.0	09:25
2	3906	ALBERT	東マ	1,846.0	+246.0	+17.57%	1,751,000	1,550.0	1,700.0	1,530.0	13:16
3	3920	アイピーシー	東1	1,005.0	+150.0	+17.54%	77,700	1,005.0	1,005.0	1,005.0	09:35
4	9835	ジュンテンドー	東2	1,009.0	+150.0	+17.46%	70,100	859.0	1,009.0	859.0	11:11
5	6400	不二精機	JQ	568.0	+69.0	+13.83%	16,700,700	527.0	579.0	513.0	13:16
6	1730	麻生ファームクリート	JQ	1,130.0	+119.0	+11.77%	1,191,700	1,101.0	1,278.0	1,072.0	13:16
7	2499	日本和装HL DGS	東2	497.0	+48.0	+10.69%	793,100	445.0	521.0	443.0	13:16
8	2185	シイエム・シー	JQ	9,950.0	+480.0	+8.78%	18,700	5,440.0	6,350.0	5,440.0	13:16
9	3550	スタジオアタオ	東マ	2,582.0	+192.0	+8.03%	38,700	2,440.0	2,582.0	2,358.0	13:16
10	1929	日特建設	東1	737.0	+53.0	+7.75%	1,710,700	712.0	758.0	712.0	13:15
11	3652	ディジタルメディアプロ	東マ	8,350.0	+590.0	+7.60%	228,200	7,800.0	8,470.0	7,640.0	13:16
12	3556	リネットジャパングループ	東マ	625.0	+42.0	+7.20%	471,500	603.0	647.0	601.0	13:16
13	6187	LITLICO	東1	1,919.0	+127.0	+7.09%	413,400	1,815.0	1,985.0	1,807.0	13:16
14	2475	WDBホールディングス	東1	3,385.0	+215.0	+6.78%	195,500	3,300.0	3,500.0	3,280.0	13:16
15	8918	ランド	東1	16.0	+1.0	+6.67%	49,599,900	16.0	16.0	15.0	13:12
16	3686	ディー・エル・イー	東1	501.0	+30.0	+6.37%	1,442,600	485.0	510.0	482.0	13:16
17	8201	さが美	東1	134.0	+8.0	+6.35%	5,207,000	139.0	147.0	132.0	13:16
18	8941	テオージー	東1	976.0	+56.0	+6.09%	314,700	945.0	992.0	938.0	13:16
19	6203	豊和工業	東1	1,853.0	+105.0	+6.01%	2,479,700	1,708.0	1,918.0	1,707.0	13:16
20	9880	イノテック	東1	1,030.0	+58.0	+5.97%	240,800	967.0	1,030.0	962.0	13:16
21	5212	不二硝子	JQ	603.0	+32.0	+5.60%	7,900	570.0	603.0	570.0	13:16
22	6081	アライドアーキテクト	東マ	1,056.0	+56.0	+5.60%	229,600	990.0	1,074.0	990.0	13:16
23	4615	神東塗料	東1	268.0	+14.0	+5.51%	444,000	256.0	275.0	256.0	13:16
24	3194	キリン堂ホールディングス	東1	1,982.0	+98.0	+5.20%	101,700	1,888.0	2,020.0	1,847.0	13:16
25	7609	ダイトロン	東1	2,985.0	+109.0	+4.77%	86,000	2,830.0	2,431.0	2,310.0	13:16
26	3697	SHIFU	東マ	2,709.0	+123.0	+4.76%	109,000	2,581.0	2,740.0	2,581.0	13:16
27	3962	チェンジ	東マ	7,530.0	+340.0	+4.73%	179,500	7,210.0	7,910.0	7,150.0	13:16
28	4350	メディカルシステムネットワーク	東1	628.0	+28.0	+4.67%	336,100	611.0	640.0	603.0	13:16
29	5851	リョービ	東1	3,025.0	+134.0	+4.64%	228,800	2,820.0	3,040.0	2,885.0	13:16
30	2150	ケアネット	東マ	986.0	+41.0	+4.34%	307,100	960.0	1,029.0	957.0	13:16

### ランキング情報エリア

ランキング表示設定領域で、ランキングの種類・市場をそれぞれ選択し、「検索」で表示することができます。

#### ・ 情報種類

プルダウンメニューでランキングの種類を選択します。ランキングは27種類で各ランキングの詳細は右の図をご参照ください。

#### ・ 市場

このプルダウンメニューで市場を選択します。  
全市場/東証1部/東証2部/マザーズ/ジャスダック/JNX/Chi-X

### 楽天証券内ランキング (PCウェブ)

楽天証券内ランキング  
楽天証券のお客様が取引されている銘柄をランキング形式で表示。前月分のデータが閲覧できます。

### シェア・コピー

最右部にある「シェア」「コピー」ボタンで表示されているデータを外部へ出力することができます。

### 種類と算出式

ランキングの一覧とそれぞれの算出式は下記のとおりです。

ランキング情報	算出式
1 値上り率	(現在値 - 前日終値) / 前日終値
2 値下り率	(現在値 - 前日終値) / 前日終値
3 値上り幅	現在値 - 前日終値
4 値下り幅	現在値 - 前日終値
5 寄付から値上り率	(現在値 - 始値) / 始値
6 寄付から値下り率	(現在値 - 始値) / 始値
7 前場寄り前値上り率	8:00~9:00の東証前場寄り前に①の計算上位
8 前場寄り前値下り率	8:00~9:00の東証前場寄り前に①の計算下位
9 後場寄り前値上り率	12:05~12:30の東証後場寄り前に①の計算上位
10 後場寄り前値下り率	12:05~12:30の東証後場寄り前に①の計算下位
11 出来高	累計出来高上位
12 日中出来高急増	(1分前~3分前出来高平均) / 4分前~15分前出来高平均
13 売買代金	売買代金上位
14 売買代金急増	(時点売買代金 - 売買代金5日移動平均) / 売買代金5日移動平均
15 高PER	現在値 / EPSMS四季報値と異なる場合有り
16 低PER	現在値 / EPS
17 高PBR	現在値 / BPSMS四季報値と異なる場合有り
18 低PBR	現在値 / BPS
19 配当利回り	配当 / 現在値
20 信用高倍率	信用買残 / 信用売残
21 信用低倍率	信用買残 / 信用売残
22 信用買残増	信用買残当週 - 信用買残前週
23 信用買残減	信用買残当週 - 信用買残前週
24 信用売残増	信用売残当週 - 信用売残前週
25 信用売残減	信用売残当週 - 信用売残前週
26 出来高乖離率	(当日出来高 - 前営業日出来高5日移動平均) / 前営業日出来高5日移動平均
27 ティック	約定回数(歩み値)の回数上位

※計算式①「寄前基準値」=売り買い最良気配/2  
「寄前気配比」=寄前基準値 - 前日終値  
「寄前気配比率(%)」= (寄前基準値 - 前日終値) / 前日終値 × 100

## 業種別指数一覧

「東証1部業種別株価指数」のリアルタイム値と業種の構成銘柄の一覧を表示いたします。画面の上段に指数の一覧が表示されます。指数をクリックすると、指数の構成銘柄が下段に1ページ30銘柄ごとに表示されます。

上段の業種別指数一覧は、表示項目をクリックすると、表示順序がソートします(下段はソートしません)。

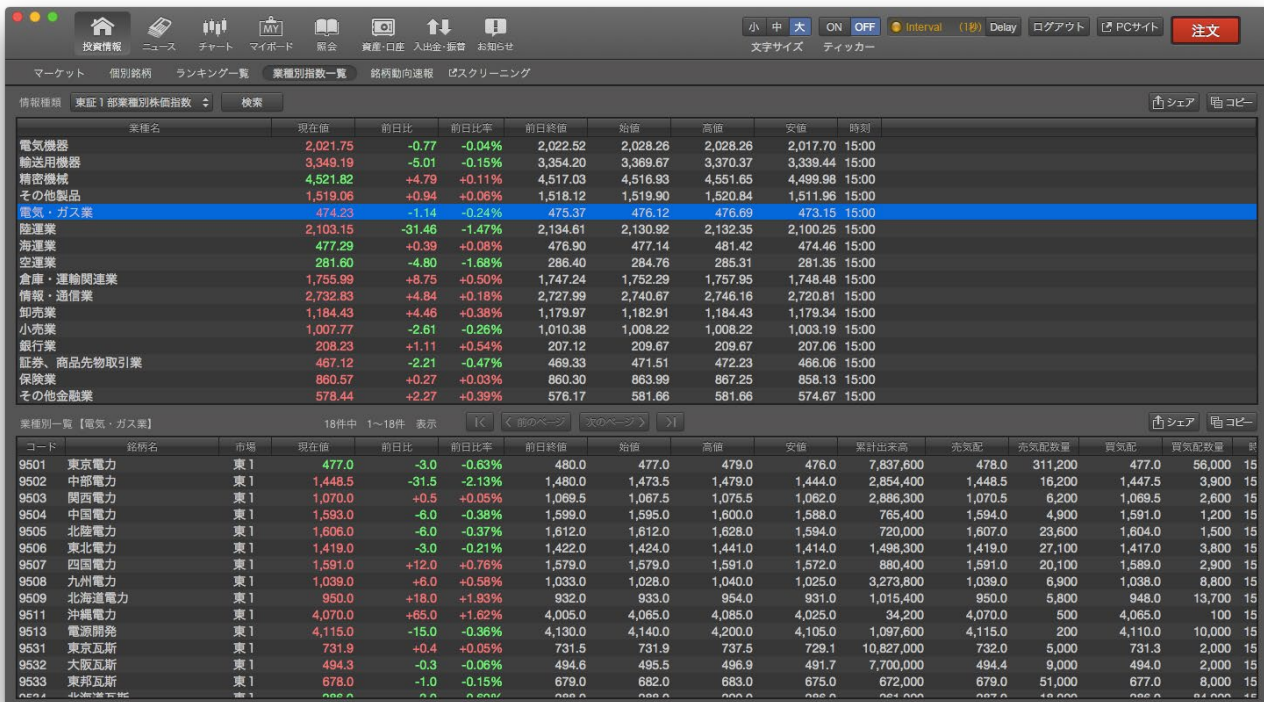

業種名	現在値	前日比	前日比率	前日終値	始値	高値	安値	時刻
電気機器	2,021.75	-0.77	-0.04%	2,022.52	2,028.26	2,028.26	2,017.70	15:00
輸送用機器	3,349.19	-5.01	-0.15%	3,354.20	3,369.67	3,370.37	3,339.44	15:00
精密機械	4,521.82	+4.79	+0.11%	4,517.03	4,516.93	4,551.65	4,499.98	15:00
その他製品	1,519.06	+0.94	+0.06%	1,518.12	1,519.90	1,520.84	1,511.96	15:00
電気・ガス業	474.23	-1.14	-0.24%	475.37	476.12	476.69	473.15	15:00
陸運業	2,103.15	-31.46	-1.47%	2,134.61	2,130.92	2,132.35	2,100.25	15:00
海運業	477.29	+0.39	+0.08%	476.90	477.14	481.42	474.46	15:00
空運業	281.60	-4.80	-1.68%	286.40	284.76	285.31	281.35	15:00
倉庫・運輸関連業	1,755.99	+8.75	+0.50%	1,747.24	1,752.29	1,757.95	1,748.48	15:00
情報・通信業	2,732.83	+4.84	+0.18%	2,727.99	2,740.67	2,746.16	2,720.81	15:00
卸売業	1,184.43	+4.46	+0.38%	1,179.97	1,182.91	1,184.43	1,179.34	15:00
小売業	1,007.77	-2.61	-0.26%	1,010.38	1,008.22	1,008.22	1,003.19	15:00
銀行業	208.23	+1.11	+0.54%	207.12	209.67	209.67	207.06	15:00
証券・商品先物取引業	467.12	-2.21	-0.47%	469.33	471.51	472.23	468.06	15:00
保険業	860.57	+0.27	+0.03%	860.30	863.99	867.25	858.13	15:00
その他金融業	578.44	+2.27	+0.39%	576.17	581.66	581.66	574.67	15:00

コード	銘柄名	市場	現在値	前日比	前日比率	前日終値	始値	高値	安値	累計出来高	売気配	買気配数量	買気配	買気配数量	買気配	買気配数量
9501	東京電力	東1	477.0	-3.0	-0.63%	480.0	477.0	479.0	476.0	7,837,600	478.0	311,200	477.0	56,000	15	
9502	中部電力	東1	1,448.5	-31.5	-2.13%	1,480.0	1,473.5	1,479.0	1,444.0	2,854,400	1,448.5	16,200	1,447.5	3,900	15	
9503	関西電力	東1	1,070.0	+0.5	+0.05%	1,069.5	1,067.5	1,075.5	1,062.0	2,886,300	1,070.5	6,200	1,069.5	2,600	15	
9504	中国電力	東1	1,593.0	-6.0	-0.38%	1,599.0	1,595.0	1,600.0	1,588.0	765,400	1,594.0	4,900	1,591.0	1,200	15	
9505	北陸電力	東1	1,606.0	-6.0	-0.37%	1,612.0	1,612.0	1,628.0	1,594.0	720,000	1,607.0	23,600	1,604.0	1,500	15	
9506	東北電力	東1	1,419.0	-3.0	-0.21%	1,422.0	1,424.0	1,441.0	1,414.0	1,498,300	1,419.0	27,100	1,417.0	3,800	15	
9507	四国電力	東1	1,591.0	+12.0	+0.76%	1,579.0	1,579.0	1,591.0	1,572.0	880,400	1,591.0	20,100	1,589.0	2,900	15	
9508	九州電力	東1	1,039.0	+6.0	+0.58%	1,033.0	1,028.0	1,040.0	1,025.0	3,273,800	1,039.0	6,900	1,038.0	8,800	15	
9509	北海道電力	東1	950.0	+18.0	+1.93%	932.0	933.0	954.0	931.0	1,015,400	950.0	5,800	948.0	13,700	15	
9511	沖縄電力	東1	4,070.0	+65.0	+1.62%	4,005.0	4,065.0	4,085.0	4,025.0	34,200	4,070.0	500	4,065.0	100	15	
9513	電源開発	東1	4,115.0	-15.0	-0.36%	4,130.0	4,140.0	4,200.0	4,105.0	1,097,600	4,115.0	200	4,110.0	10,000	15	
9531	東京瓦斯	東1	731.9	+0.4	+0.05%	731.5	731.9	737.5	729.1	10,827,000	732.0	5,000	731.3	2,000	15	
9532	大阪瓦斯	東1	494.3	-0.3	-0.06%	494.6	495.5	496.9	491.7	7,700,000	494.4	9,000	494.0	2,000	15	
9533	東邦瓦斯	東1	678.0	-1.0	-0.15%	679.0	682.0	683.0	675.0	672,000	679.0	51,000	677.0	8,000	15	

## 銘柄動向速報

東証1部・2部、マザーズ、ジャスダック、東証その他市場における国内株式の銘柄動向速報情報を表示いたします。

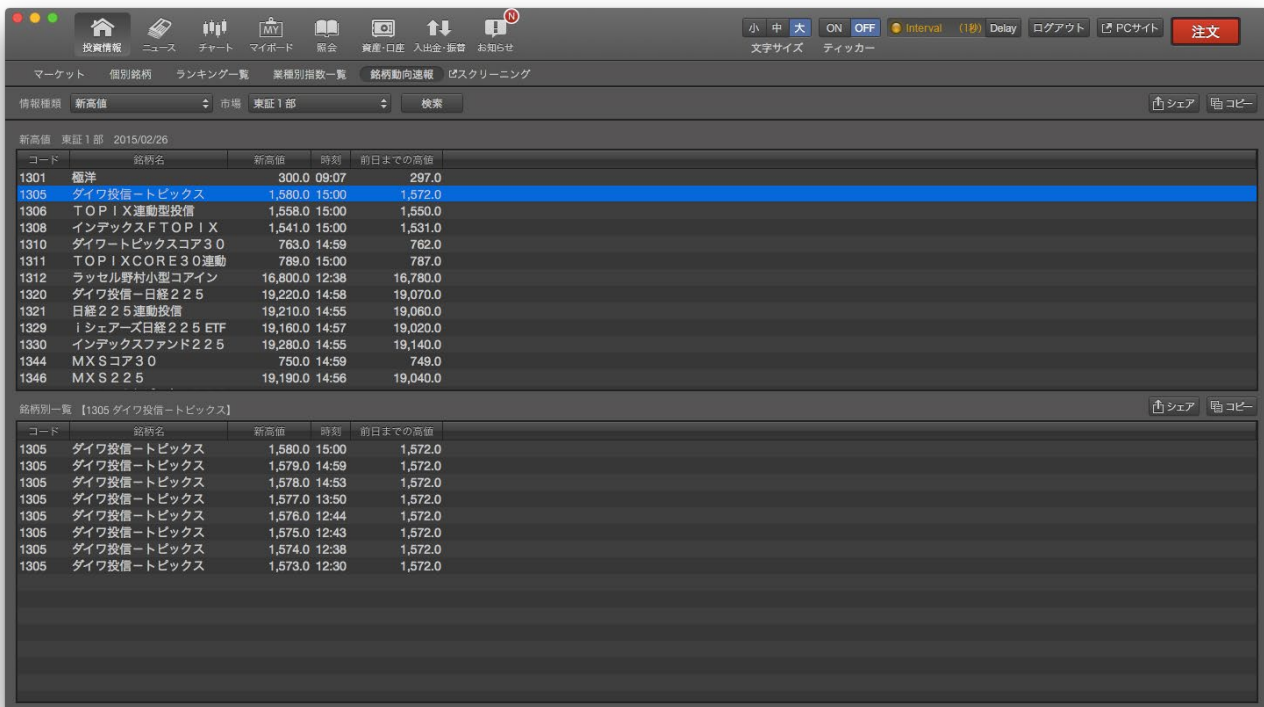

コード	銘柄名	新高値	時刻	前日までの高値
1301	極洋	300.0	09:07	297.0
1305	ダイワ投信-トビックス	1,580.0	15:00	1,572.0
1306	TOPIX連動型投信	1,558.0	15:00	1,550.0
1308	インテックスFTOPIX	1,541.0	15:00	1,531.0
1310	ダイワ投信-トビックスコア30	763.0	14:59	762.0
1311	TOPIXCORE30連動	789.0	15:00	787.0
1312	ラッセル野村小型コアイン	16,800.0	12:38	16,780.0
1320	ダイワ投信-日経225	19,220.0	14:58	19,070.0
1321	日経225連動型投信	19,210.0	14:55	19,060.0
1329	iシェアズ日経225ETF	19,160.0	14:57	19,020.0
1330	インテックスファンド225	19,280.0	14:55	19,140.0
1344	MXSコア30	750.0	14:59	749.0
1346	MXS225	19,190.0	14:56	19,040.0

コード	銘柄名	新高値	時刻	前日までの高値
1305	ダイワ投信-トビックス	1,580.0	15:00	1,572.0
1305	ダイワ投信-トビックス	1,579.0	14:59	1,572.0
1305	ダイワ投信-トビックス	1,578.0	14:53	1,572.0
1305	ダイワ投信-トビックス	1,577.0	13:50	1,572.0
1305	ダイワ投信-トビックス	1,576.0	12:44	1,572.0
1305	ダイワ投信-トビックス	1,575.0	12:43	1,572.0
1305	ダイワ投信-トビックス	1,574.0	12:38	1,572.0
1305	ダイワ投信-トビックス	1,573.0	12:30	1,572.0

シェア・コピー

最右部にある「シェア」「コピー」ボタンで表示されているデータを外部へ出力することができます。

# ニュース ～充実のニュースをリアルタイムで～

ロイター・ジャパン、日本経済新聞社や東洋経済新報社など、複数の情報ベンダーが提供するマーケットニュースの最新情報をチェックすることができます。

## ニュース

### ニュース概要

株式関連から日経テレコン21や四季報速報など多岐にわたるカテゴリのニュースをご覧いただけます。「ジャンル別」と「銘柄別検索」のメニューを用意しています。「ジャンル別」では、各ジャンルや配信元で分けたニュースを選択することができます。「銘柄別検索」では、お気に入りの銘柄や銘柄検索で銘柄別でニュースを絞り込むことができます。

配信元は、ロイター・ジャパン、フィスコ、東洋経済新報(四季報速報)、日本経済新聞社、フィスコ、QUICKです。当日を含め30日間(四季報速報については3ヶ月間)のニュースを蓄積しています。

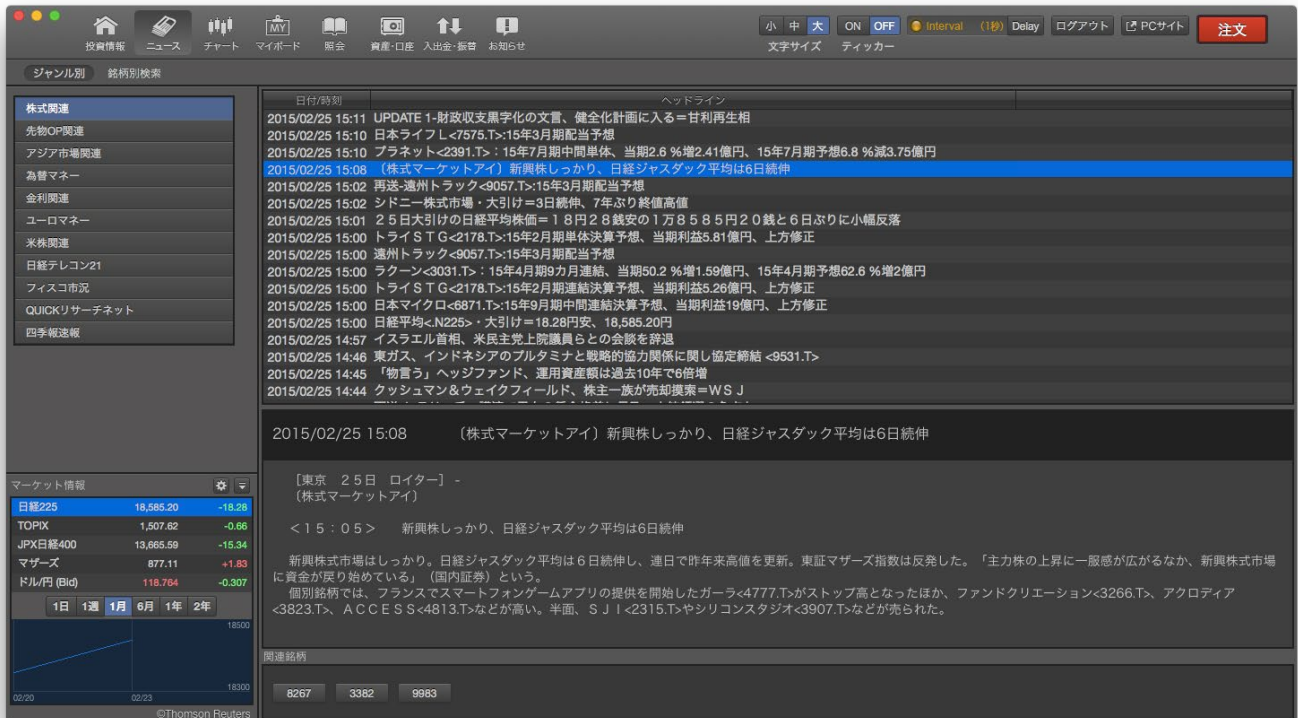

### セレクト

ニュースのジャンルや検索した銘柄を選択することができます。

### ジャンル別メニュー

「ジャンル別」メニューでは、セレクトエリアに「ジャンルセレクト」が表示されます。

「株式関連」「先物OP関連」「アジア市場関連」「為替マネー」「金利関連」「ユーロマネー」「米株関連」などのジャンルや、情報ベンダーである「日経テレコン21」「フィスコ市況」「QUICKリサーチネット」「四季報速報」から選択することができます。

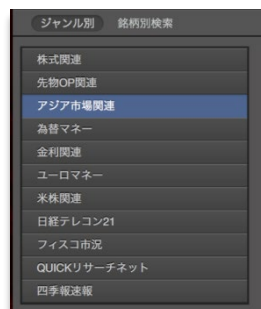

### 銘柄別検索

「銘柄別検索」メニューでは、セレクトエリアに「銘柄セレクト」が表示されます。

銘柄名・コードでの検索や、「お気に入り」「ランキング」で表示された銘柄をクリックすることで右中央部のエリアに該当の銘柄に絞り込まれた関連ニュースが表示されます。

### ヘッドライン・本文・関連銘柄エリア

ジャンル別で選択したジャンルのニュースや、銘柄のニュースは右中央部の「ヘッドライン」「本文」「関連銘柄」の各エリアに表示されます。

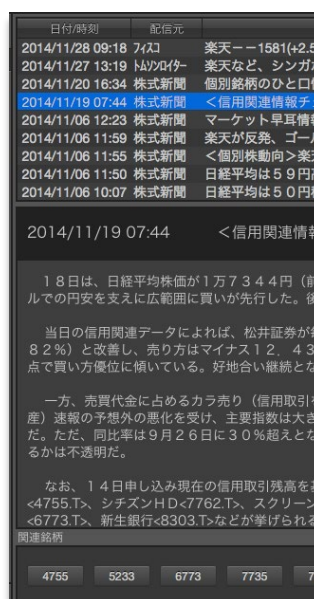

- **ヘッドラインエリア**  
ヘッドラインエリアでは、該当のニュースのヘッドラインが一覧で表示されます。日付や配信元でソートすることができます。
- **本文エリア**  
ヘッドラインエリアの一覧でアクティブにしたニュースが本文エリアで表示されます。
- **関連銘柄エリア**  
本文エリアで表示されたニュースの関連銘柄が銘柄コードで表示されます。それぞれ銘柄コードをクリックすると、その銘柄の個別銘柄画面に遷移します。

## 日経テレコン21

日本経済新聞社が提供する日本最大級のビジネスデータベースサービス「日経テレコン21」を無料でご利用いただけます。

ジャンルセクタで「日経テレコン21」をクリックしてください。右側中央のニュースエリアに「日経テレコン21(楽天証券版)」のウェブが表示され、「ご利用許諾条項」の同意事項を充分ご確認のうえ、「同意する」のアイコンをクリックするとご利用いただけます。

下層のページからトップなどに戻る場合はページ内上部にあるテキストリンクをご利用ください。

## フィスコ市況

フィスコ社(Financial Intelligence Support Company)の提供するフィスコ市況速報(楽天証券版)をご利用いただけます。

ジャンルセクタで「フィスコ市況」をクリックしてください。右側中央のニュースエリアに「フィスコ市況速報」のウェブが表示されます。

下層のページからトップなどに戻る場合はページ最下部にあるテキストの「戻る」ボタンをご利用ください。

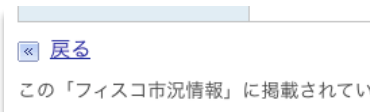

## Quickリサーチネット

QUICK企業研究所の提供する中立的なアナリストレポートとQUICKの豊富な企業関連データベースを融合させたオンラインレポートサービスをご利用いただけます。

ジャンルセクタで「QUICKリサーチネット」をクリックしてください。右側中央のニュースエリアに「QUICKリサーチネット」のウェブが表示されます。

下層のページからトップなどに戻る場合はページ内上部にある「QUICKリサーチネット」の画像ボタンや「TOP」などのテキストボタンをご利用ください。

## 四季報速報

東洋経済新聞社が独自に選定した主要300社を中心に年間2,000本以上の記事を配信するサービスです。個人投資家に人気の高い『会社四季報』のベースとなる情報を、発売前により詳細に情報提供するものであり、主な内容は、東洋経済新聞社の担当記者のコメントと独自の業績予想です。

ジャンルセクタで「四季報速報」をクリックしてください。右側中央のニュースエリアに「四季報速報」のウェブが表示されます。

下層のページからトップなどに戻る場合はページ内上部にある「QUICKリサーチネット」の画像ボタンや「TOP」などのテキストボタンをご利用ください。

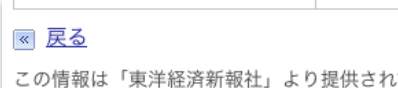

# チャート

## ～多彩なテクニカルチャートでトレンドを分析～

従来のマーケットスピードのチャート機能を継承し、全63種類の多彩なチャートへ拡大しました。

### チャート

#### 概要

MARKETSPEED for Macではグローバルメニューにチャートを設けました。チャートエリアは最大4画面を表示させることができます。チャートの種類は、チャート種、テクニカル系やオシレーター系などで58種類。特殊チャートを合わせると63種類と非常に多くの種類をご利用いただけます。また1つのウィンドウで最大11種類のチャートを同時に表示できるため、非常にリッチで高度な分析を行うお客様にもご利用いただけます。更新は、リアルタイムフィードの場合1秒間に2回行われます。(設定:P40システムの設定参照)

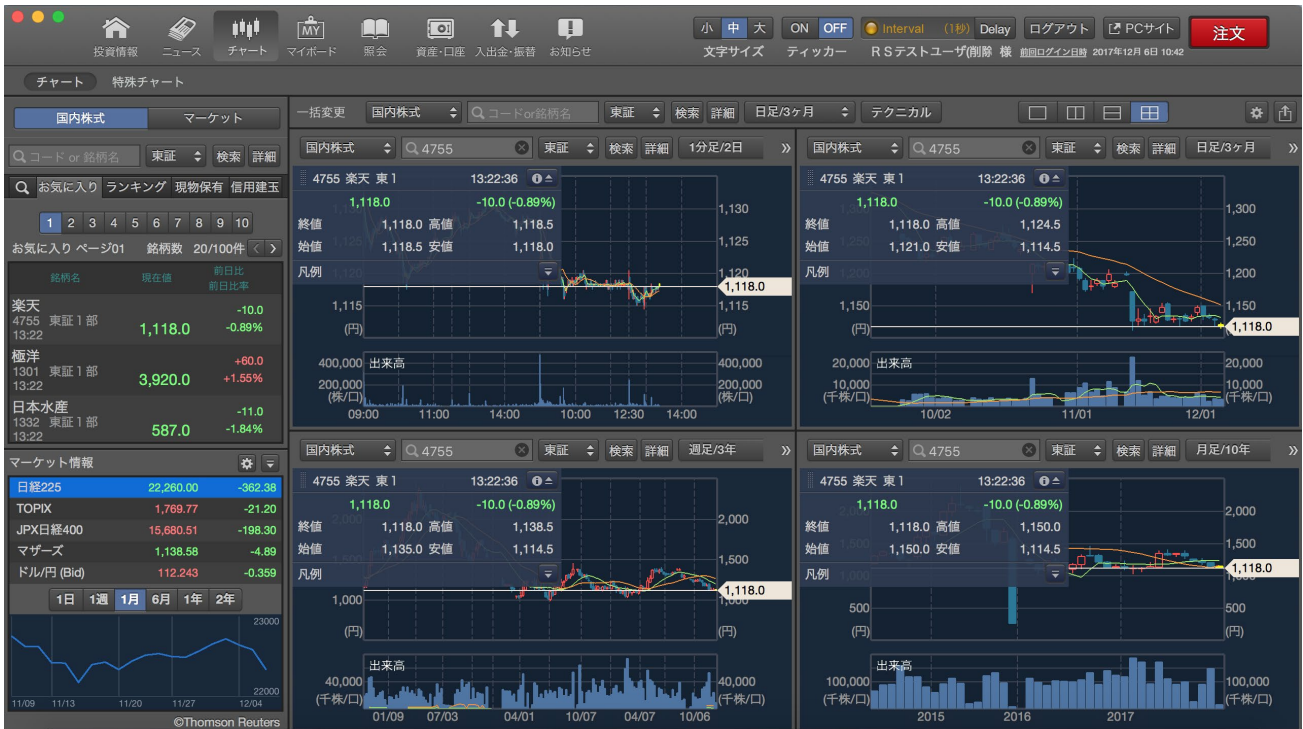

#### チャートエリアと操作パネル

チャートエリアの各画面で設定したチャートを表示します。表示する銘柄や足種、テクニカルチャートの種類などはチャートエリア上部にある操作パネルで指定します。

#### 表示銘柄の指定

##### ・ 国内株式銘柄の場合

銘柄指定のエリアでは、「国内株式」や各指数の選択ができる「マーケット」をプルダウンメニューから選択します。国内株式の場合は銘柄検索テキストボックスで銘柄名かコードを入力して検索を押します。「詳細」ボタンは検索の絞り込みなどに活用します。

- ・ マーケット(各株式指数、為替など)の場合  
「マーケット」を選択した場合は、銘柄を選択するプルダウンメニューから各株式指数や為替を選択します。

##### ・ ドラッグ&ドロップによる反映

画面左部にある銘柄セレクタから各チャートの表示したい画面に銘柄を「ドラッグ&ドロップ」すると、チャートに即時反映されます。

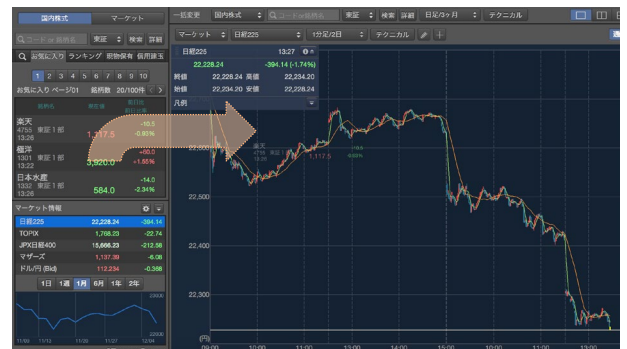

##### ・ チャートエリアが1画面のみの場合

チャートエリアの分割が1画面の場合、拡大により1画面のみ表示されている場合は、左部の銘柄セレクタでクリックした銘柄がチャートエリアに反映されます。

## 足種の指定

足種はティック、1～5分足、10分足、15分足、30分足、1時間足、日足、週足、月足からプルダウンで選ぶことができます。

それぞれの足種のメニューをマウスを重ねると表示期間を選択することができます。月足で最大20年のチャートを表示することができます。

## テクニカルチャートの指定

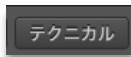

テクニカルチャートの選択は操作パネルの「テクニカル」をクリックします。

テクニカルチャートは、ロウソク足や折れ線などの基本線を選択する「チャート種」で9種類、移動平均線やボリンジャーバンドなどの「トレンド」系で22種類、RSIやMACDなどの「オシレーター」系で出来高を含めて27種類、の合計58種類から選択することができます。

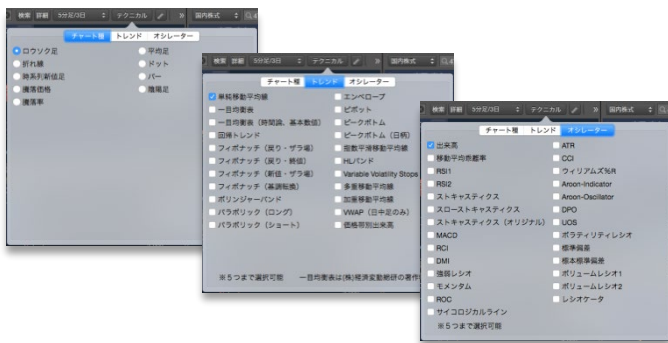

### 最大同時表示数

1つのチャートエリアで選択できる種類は、「チャート種」からは1種類のみ、「トレンド」「オシレーター」からはそれぞれ最大5種類を同時に表示することができます。

上記同時表示例

- ・チャート種(1) : ロウソク足
- ・トレンド(3) : 単純移動平均線、一目均衡表、価格帯別出来高
- ・オシレーター(5) : 出来高、RSI1、MACD、DMI、ATR

### テクニカルチャートの概要

テクニカルチャートの概要については「チャート設定」画面でそれぞれのチャートをクリックすると解説が表示されています。(設定:P43参照)

## トレンドラインの描画

テクニカルチャートの分析用として、各チャートエリアにトレンドラインやアイコン、コメントなどを描画することができます。

### 描画ボタン

トレンドラインの描画ボタンをクリックすると直下に4つの操作ボタンが表示されます。

### 種類選択ボタン

描画の種類を選択することができます。クリックすると「描画ツール」「編集」「アイコン」が表示されそれぞれ選択して利用します。

### 色指定ボタン

「描画ツール」で描画する際に色を指定することができます。

### 取り消しボタン

描画をひとつ前の状態に戻します。

### 全削除ボタン

表示している銘柄・足種のチャートに描画したオブジェクトを全て削除します。

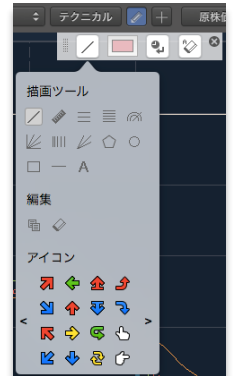

### 描画の保存

描画の状態は、各銘柄の足種毎に最後の状態が残ります。足種を切り替えた場合や銘柄を変更した場合でも、元の描画した銘柄および足種を表示すると前回の状態が表示されます。

## 十字カーソルの表示

十字カーソルの「+」ボタンをクリックするとチャート上に十字のカーソルが表示されます。横軸には日付、縦軸にはプライスが表示されます。

### 四本値の表示

十字カーソルで、十字カーソルの縦軸が交差した日付の四本値を閲覧することができます。

チャート上にレイヤーで乗っている「凡例エリア」で四本値(始値、終値、高値、安値)が表示されます。

## 原株価・修正株価の切り替え

「修正株価」とは、株式の分割や配当に伴う権利落ちを反映させた株価のことです。

チャートのプライスを修正した株価にする場合はボタンの状態を「修正株価」にします。また、修正しない元々の株価にする場合はボタンの状態を「原株価」にします。

## チャートの縦軸指定 (通常・対数・固定)

通常 対数 固定  
 チャートエリアに表示されているチャートに対して、縦軸の表示方法を切り替えるのがこの「通常」「対数」「固定」です。

### ・通常

チャート上の最高値を上限、最安値を下限して、チャート縦軸のメモリを可変にします。チャートが最大限拡大されるメリットがあります。

### ・対数

プライスの上下変動率を等間隔なるように計算したチャートです。例えば、一定率(+5%など)で上昇した場合は正比例の直線になります。変化率で傾向を分析する場合に適しています。

### ・固定

表示したチャートの縦軸のメモリ幅を固定にします。横にスクロールしてもチャートそのものが拡大縮小されずに表示できることがメリットです。上下スクロールすることで隠れているチャートも閲覧できます。

## その他の操作ボタン

### ・「リセット」ボタン

チャートの拡大縮小やスクロールを初期に表示した状態に戻します。ただし、テクニカル、トレンドラインなどの描画、原・修正株価、通常・対数・固定はリセットされません。

### ・「拡大・縮小」ボタン

1つのチャートエリアのウィンドウをメインエリア全体に表示する場合や、全体表示したウィンドウを元に戻す場合にクリックして切り替えます。(共通ボタン:P6参照)

### ・メニューバー スクロールボタン

メニューバーが一部表示されない場合に出現します。クリックするとメニューバーが移動します。(共通ボタン:P6参照)

## チャート情報・凡例エリア

チャートエリアに表示している銘柄のプライスとチャートの情報を表示します。畳んだり、チャート内で移動ができます。

### ・銘柄情報

銘柄コード・銘柄名、情報を取得したタイムスタンプを表示します。

### ・プライス

現在値と前日比・比率の基本情報と、四本値を表示します。

四本値の表示領域は、十字カーソル表示時にはカーソルの縦軸が重なった足の四本値が表示されます。

### ・凡例

表示している各テクニカルの凡例を表示しています。

### ・テクニカルチャート設定ボタン(パラメーター、描画)

各テクニカルの名称の左側にある「設定」のアイコンをクリックすると、テクニカルのパラメータや描画の設定を個別に設定する画面が表示されます。

設定は凡例エリアが表示されているチャートのみ単独で反映されます。

最終設定情報は残るため、チャートを切り替えても再現されますが、全体の「チャート設定」を行った場合は、単独で設定した内容は変更されません。

## チャート一括変更・画面分割

### 一括変更

分割表示されたチャートの表示指定を一括で変更できるエリアです。

変更対象は、銘柄、足種、テクニカルの3つになります。銘柄のみ一括変更など、部分的に反映させることができます。

### チャート画面の分割

チャート画面は1画面のみ、縦2画面、横2画面、4画面の4つから選択することができます。

### ・画面の引継ぎ

それぞれの分割で、チャートは下図のとおり引き継いで表示されます。

### チャート設定ボタン

クリックするとポップアップで「チャート設定」ウィンドウを直接表示します。(設定:P42参照)

### シェアボタン

シェアボタンでは、表示されているチャートを印刷したり、メールで転送することができます。

メールやメッセージにPDFファイルとして添付したり、そのままPDFへの書き出しや印刷を行ったり、プレビューなどで直接表示したり、様々な形でシェアを行うことができます。

### ・PDFファイルへ書き出し

アプリケーションで表示されたチャートがそのままの色設定で出力されます。トレンドラインやコメントの描画も反映されます。

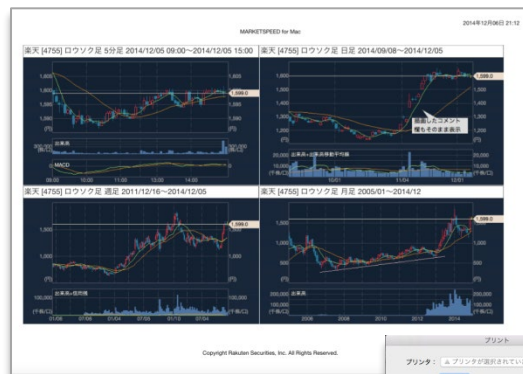

### ・印刷(カラー、白黒)

印刷はカラーにも白黒にも対応しています。白黒の場合はチャートの視認性を高めるため、背景色を白にしてチャートが黒線で印刷されます。

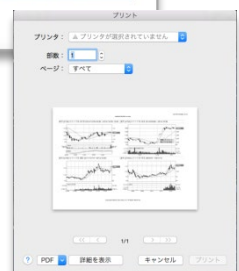

## 特殊チャート

「特殊チャート」では、比較チャートやポイントアンドフィギュアなど5種類あります。

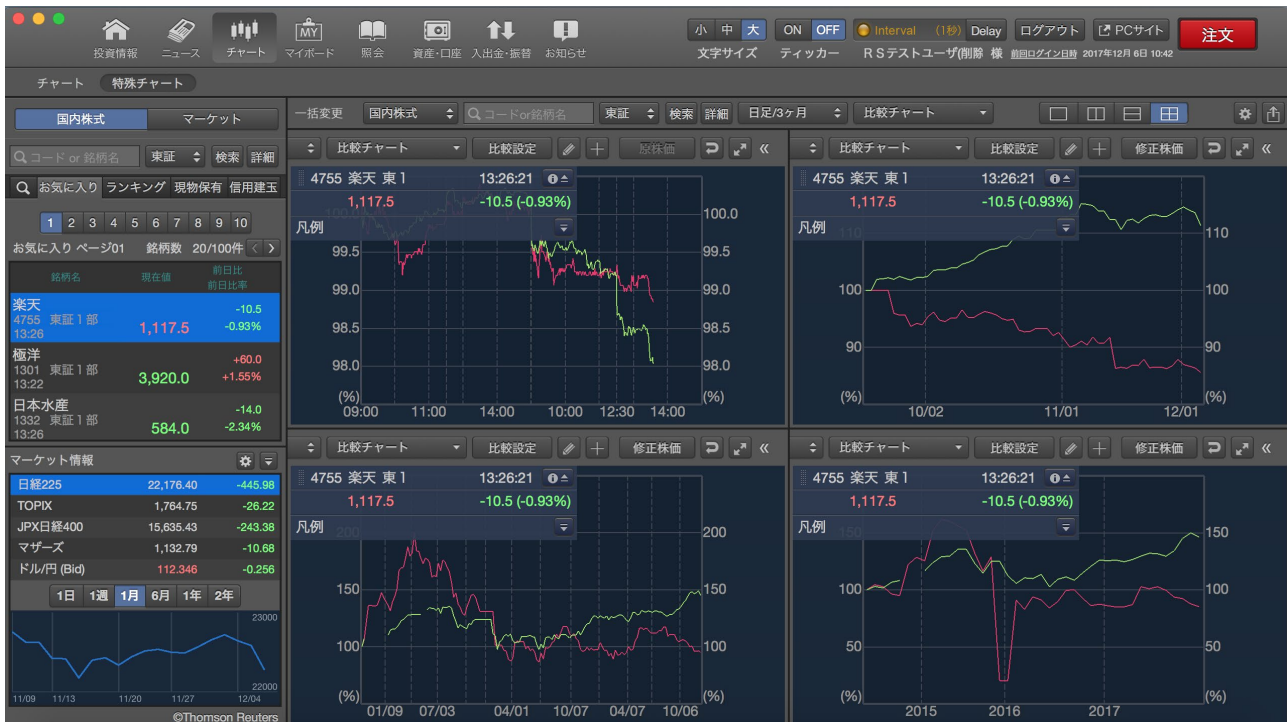

### 操作方法

グローバルメニューの「チャート」から、サブメニューの「特殊チャート」を選択します。

各チャートエリアの操作パネルや一括変更、画面分割はチャートの操作方法と同様です。(操作方法:P14参照)

### 特殊チャートの選択

特殊チャートの選択は足種の右側にあるプルダウンメニューをクリックすると種類が表示されます。

ボタンの名称は現在選択中の特殊チャートの名称が表示されます。

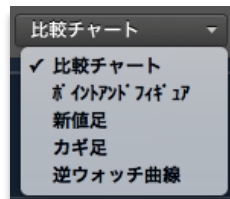

### 比較チャート

「比較チャート」は国内株式の銘柄だけでなく、マーケットの株式指数や主要為替と比較することができます。

表示しているチャートの左端点を共通の100%として比較します。

#### • 比較設定

「比較チャート」を選択すると、選択したプルダウンメニューの右側に「比較設定」ボタンがアクティブになります。

この「比較設定ボタン」をクリックすると、操作パネルで選択した銘柄に対して比較する銘柄を最大3つまで選択することができます。

# マイボード ～最高の株価ボードが実現しました～

マイボードでは、お気に入り銘柄として登録した銘柄を株価ボードのように一斉表示することができます。登録銘柄はスマートフォンアプリ「iSPEED」ともクラウド連携することが可能です。

## マイボード

「マイボード」ではお気に入り銘柄として登録した銘柄を一覧で表示します。5つのビューを切り替えて表示することができます。

## マイボードと「お気に入り」銘柄

お気に入りを一斉表示する「マイボード」

MARKETSPEEDやPCウェブ、iSPEED では個別銘柄をお気に入り銘柄として楽天証券のサーバーに登録できます。

サーバーに登録しておく、いつでもどこでも最新の状態を閲覧できる他、パソコンやスマホなどのデバイスを問わずに利用できます。

お気に入り銘柄は、各ページ100銘柄まで、最大10ページまで登録可能です。マイボードは、このお気に入り銘柄をページ単位で一斉に閲覧する画面です。

## マイボード基本操作

### ビューの切り替え

マイボードの5つのビューは下記のボタンをクリックしての切り替えます。(各ビュー:P19参照)

### ページ切り替え

マイボードのページを切り替える場合は数字のボタンをクリックするか矢印のボタン「<」「>」をクリックして切り替えてください。

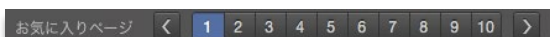

### ページ名・登録銘柄数

マイボードの表示エリアの左上部にページの名称と、登録している銘柄数および残りの登録可能銘柄数が表示されます。

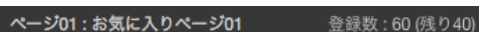

## 並び替え

マイボードは登録順に左上から右に向かって表示されますが、並び替えることができます。銘柄コード、現在値、前日比・比率、を降順・昇順に切り替えることができます。登録順に戻す場合には「保存状態に戻す」をクリックします。

## 編集ボタン

「編集」ボタンをクリックすると、ページに表示されている銘柄の登録・削除や移動など行うことができます。(編集モード:P21参照)

## 7段階のカラー

マイボードでは、個別銘柄毎で構成されるそれぞれのボード・パネルで前日比率を7段階に分けて色表示します。デフォルトでは前日比プラスは赤、前日比マイナスは緑で表示されます。最も彩度の高い赤が前日比+10%以上、最も彩度の高い緑の前日比-10%以下となっています。色設定と比率数設定は環境設定で変更できます。(設定:P41参照)

## 「リスト」

「リスト」はカスタマイズ性を重視したビューです。各項目のタイトルをタップすることで任意の項目でリストの並び替えが可能です。また、各項目のタイトルをドラッグ&ドロップすることで、表示項目の並び順を変更することもできます。

4755 楽天	東1	1,136.5	6.5	+0.58%
---------	----	---------	-----	--------

1行に、銘柄名、銘柄コード、現在値、前日比、前日比率、始値、高値、安値、売気配価格(+数量)、買気配価格(+数量)を表示します。

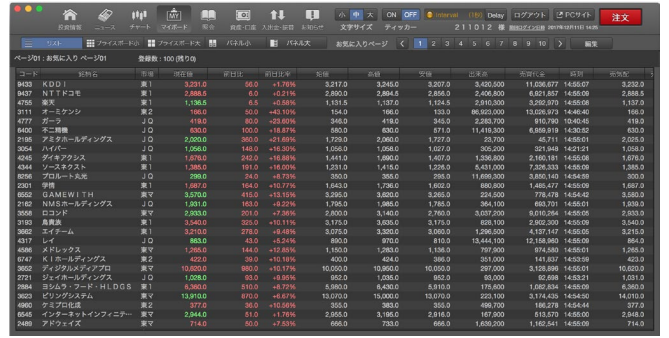

## 「プライスボード小」

「プライスボード小」は基本的なプライスをベースとし、1ページに登録した銘柄を最も多く一度に表示することができます。

楽天	1つのボードには、銘柄名、銘柄コード、現在値、前日比を表示します。
4755	-10.5
東1	1,117.5

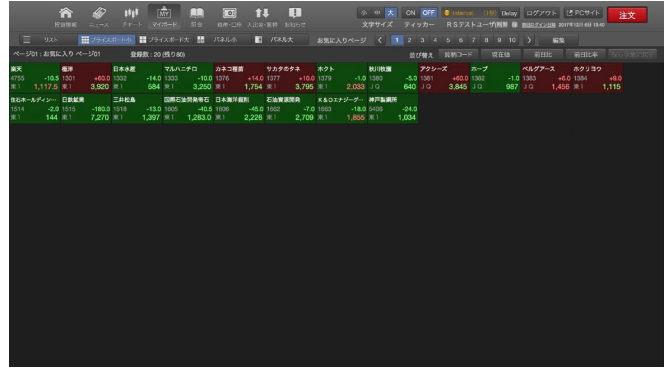

## 「プライスボード大」

「プライスボード大」ではより多くのプライス情報を表示し、一度に多くの銘柄を表示することができます。このビューのみラインチャートを表示することができるのが特徴です。

- **プライス/チャート切替ボタン**  
各ボード内の「プライス」「チャート」アイコンをクリックすると表示が切り替わります。ラインチャートは最大5つまで表示することができます。

4755 楽天	1,117.5	-10.5	-0.93%
前日終値	1,128.0	高値	1,124.5
始値	1,121.0	安値	1,114.5

• **プライス...** 銘柄名、銘柄コード、現在値、前日比、前日比率、前日終値、始値、高値、安値を表示します。

• **チャート...** 銘柄名、銘柄コード、ラインチャート(表示期間: 1日、1週間、1ヶ月、6ヶ月、1年、2年)を表示します。

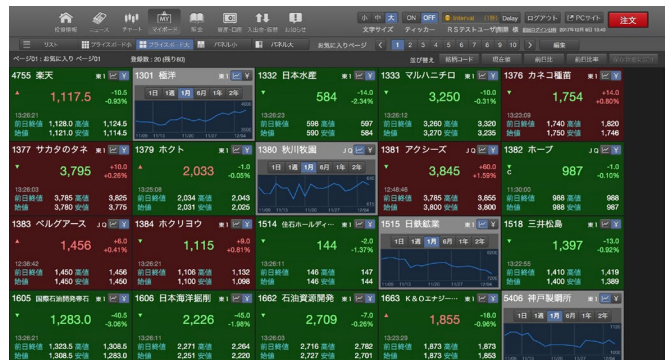

## 「パネル小」

パネル小は、板情報の比較をベースとして活用することができるのが特徴です。(マーケットスピードWin版の「ザラバ情報2」をイメージした画面です)

1つのパネルには、プライスボード大の基本情報(銘柄名、銘柄コード、現在値、前日比、前日比率、前日終値、始値、高値、安値)に加え、出来高、売買代金を表示します。板情報は上下8本表示します。

4755 楽天	1,117.5	-10.5	-0.93%
前日終値	1,128.0	高値	1,124.5
始値	1,121.0	安値	1,114.5
出来高	3,398,500	買気配	3,801,213
売気配	3,801,213	買気配	3,801,213

## 「パネル大」

パネル大では、板情報と株価詳細情報を閲覧することができるため、より細かく銘柄を比較することができます。(マーケットスピードWin版の「ザラバ情報3」をイメージした画面です)

1つのパネルには、パネル大の基本情報、板情報に加え、市況情報や信用情報を表示します。

## 並び替え

マイボードでは、銘柄コード、現在値、前日比、前日比率、を降順・昇順に並び替えることができます。

登録順に戻す場合には「保存状態に戻す」をクリックします。

## 登録順

登録順が基本表示状態です。登録順の並び順を変更する場合は「編集」ボタンから行います。(編集:P21参照)

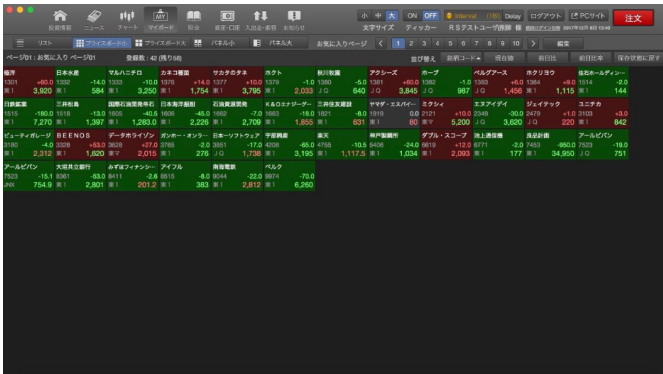

## 前日比順

「前日比」のボタンをクリックすると並び変わります。ボタンの表示が「前日比▼」は降順、「前日比▲」は昇順です。

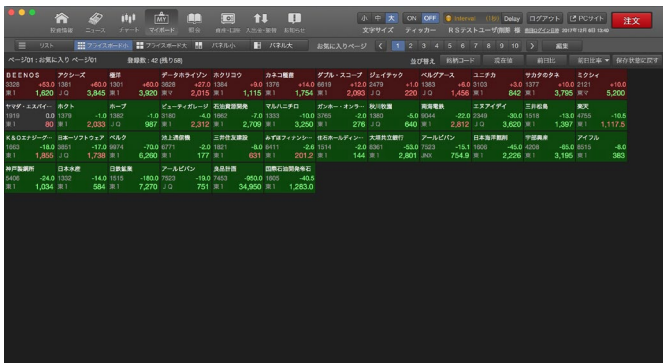

## 前日比率順

「前日比率」のボタンをクリックすると並び変わります。ボタンの表示が「前日比率▼」は降順、「前日比率▲」は昇順になります。前日比率順の場合はボード・パネルの色表示と連動した状態になります。

## その他の操作

ダブルクリックで個別銘柄画面へ

マイボードの各ボード・パネルをダブルクリックすると「個別銘柄」画面で該当の銘柄が表示されます。

個別銘柄に移した後、マイボードに戻る場合はグローバルメニューの「マイボード」をクリックしてください。

「副ボタン」でポップアップウィンドウを表示

Macintosh の「副ボタン」(Windowsの右クリックに該当)を行うと、ポップアップメニューが表示されます。

メニューにはポップアップウィンドウの一覧が表示され、個別銘柄関連のメニューを選択すると、パネルの銘柄を引き継いでポップアップウィンドウが表示されます。

## 表示領域の最適化

マイボードはあらゆるMacintoshの解像度に対応するため、1つのパネル単位で自動的に改行します。全てのビューで対応していますので、最適な表示を行うことができます。

## 編集モード

### 全体概要

マイボードの編集を行う場合は、マイボード上部にある操作パネルの「編集」ボタンをクリックします。ページに表示されている銘柄の登録・削除・コピー・移動を行うことができます。表示レイアウトは左部に銘柄セレクタ、編集エリアはプライズボード小の大きさで表示します。

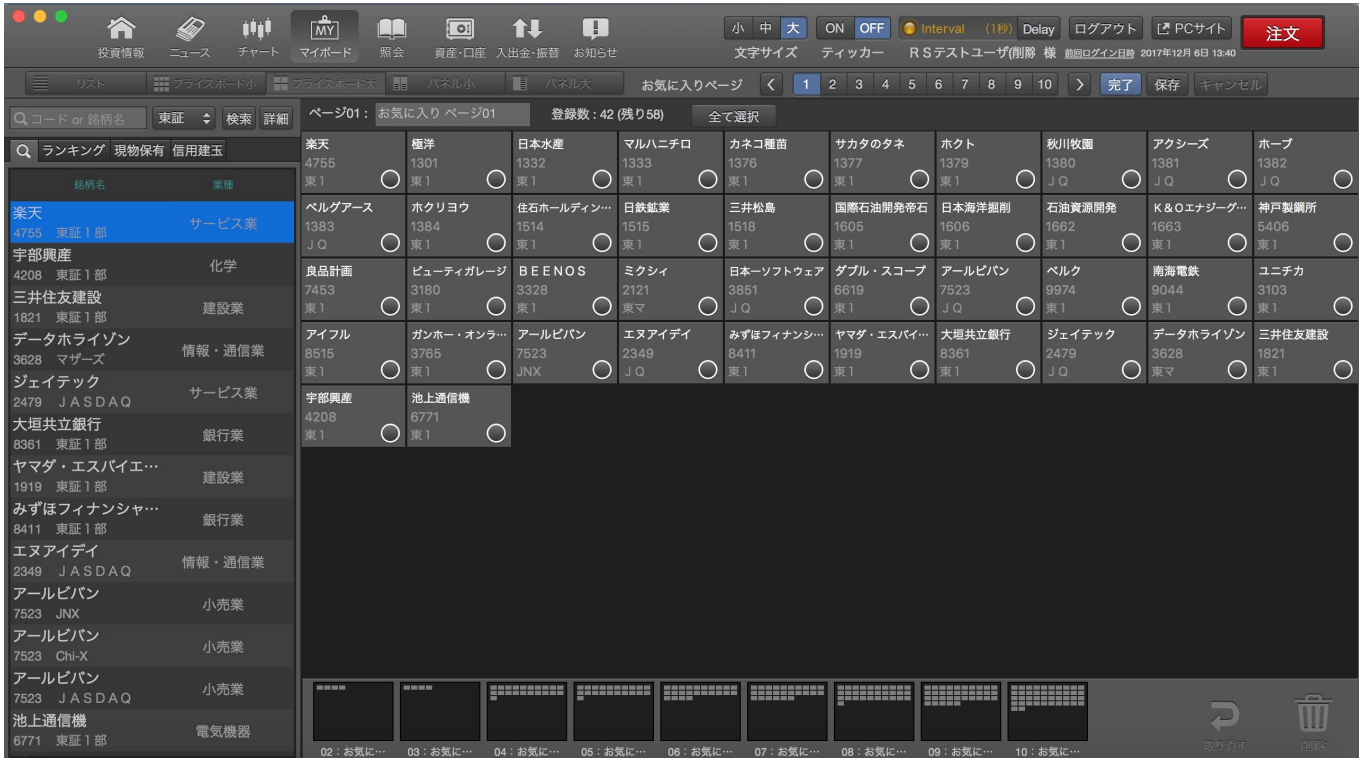

## 編集基本操作

### 編集ページとページの切り替え

「編集」ボタンを押したページが編集状態になりますが、別のページを編集する場合は、ページのボタンか矢印「<」「>」をクリックして移動します。

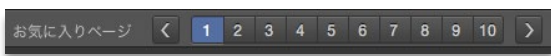

表示中のページを変更している状態で他のページへ移動しようとすると、表示中のページの変更を保存するか破棄するかのアラートが表示され、いずれかを選択して移動することができます。

### 完了・保存・キャンセル

編集モードの実行ボタンに「完了」「保存」「キャンセル」があります。

- 「完了」ボタン

編集モードを完了して通常モードへ戻るためのボタンです。情報を変更している場合は、保存して完了するか、変更内容を破棄するかアラート表示され、いずれかを選択して戻ることができます。

- 「保存」ボタン

表示中のページの編集を保存して、続けて他のページを編集する場合に使います。他のページに移るには毎回保存が必要です。

- 「キャンセル」ボタン

編集中の状態を一旦破棄する(編集前の状態に戻す)場合に使います。編集モードを継続します。

### ページ名称と変更、登録銘柄数の確認

編集エリアの上部にページ数、ページ名、登録銘柄数が表示されます。ページ名を変更する場合は、ページ名の領域をクリックしてアクティブな状態にします。最大12文字(全半角区別無し)まで入力することができます。

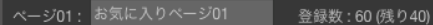

### 移動・コピーエリア

編集中のページから他のページへコピー・移動する場合に使うエリアです。ドラッグ&ドロップを行ったり、クリックして指定して実行することができます。(操作詳細:P22参照)

### 取り消し

銘柄の移動や削除の操作を取り消す場合にクリックします。一つ前の編集状態になります。一度保存した後は取り消すことはできません。

なお、ページ名称は取り消し対象外です。

### 削除

表示中のページから銘柄を削除する場合は「ゴミ箱」のアイコンにドラッグ&ドロップするか、銘柄を選択して「ゴミ箱」をクリックします。取り消しの対象です。

## 銘柄の並び替え・移動・コピー

銘柄の移動はページ内での移動と、ページをまたがった移動の両方が可能です。

銘柄のコピーでは、既存のページに銘柄を残したまま、他のページに銘柄をコピーすることができます。

### 並び替え（ページ内）

ページ内での表示の並び替えは、銘柄のパネルを移動したい箇所へドラッグ&ドロップします。

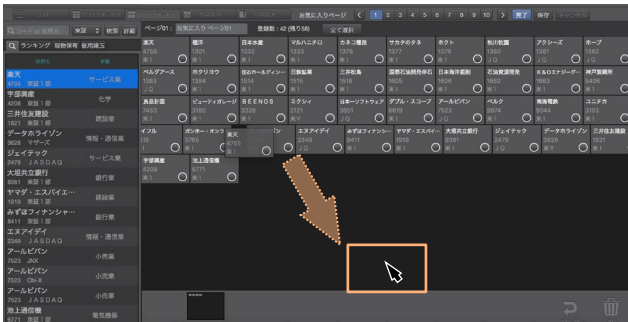

### 移動・コピー（他のページ）

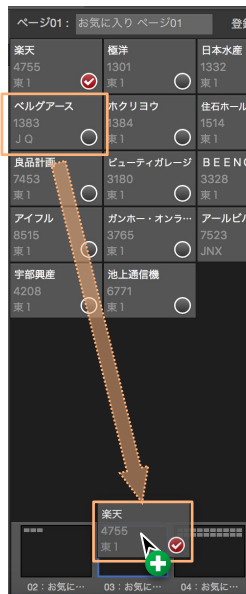

・ドラッグ&ドロップで移動  
表示しているページの銘柄を他のページに移動・コピーする場合は、画面下部にある各ページの枠にドラッグ&ドロップし、マウスを放すと「コピー」「移動」の選択ボタンが出現します。

いずれかをクリックして移動・コピーを行うことができます。  
移動先のページの枠には新しく登録された銘柄が青く表示されます。

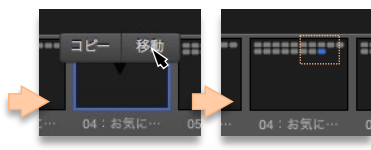

### ・チェックして移動

ドラッグ&ドロップしないで移動・コピーする方法も用意しています。下記のように、各銘柄の円枠をチェックします。

楽天 4755 東1	極洋 1301 東1	日本水産 1332 東1	マルハニチロ 1333 東1	カネコ種苗 1376 東1
ベルグアース 1383 JQ	ホクリヨウ 1384 東1	住石ホールディン… 1514 東1	日鉄鉱業 1515 東1	三井松島 1518 東1

ドラッグ&ドロップしないで移動・コピーする方法も用意しています。下記のように、各銘柄の円枠をチェックします。その後下部の銘柄ページをクリックすると「コピー」「移動」ボタンが出現して、いずれかをクリックすることができます。

### 移動できないページは非表示

銘柄を他のページに移動・コピーする際、下部の銘柄の枠が隠れるページがあります。

この動作は、既に同一銘柄があるか登録銘柄数が100件を超える場合に隠れます。移動を試さなくても良い点が特徴です。

## 銘柄の追加

### 銘柄セレクトからドラッグ&ドロップ

ページに銘柄を新たに追加する場合は、左側にある「銘柄セレクト」から銘柄をドラッグ&ドロップして追加することができます。

### 一斉追加

ランキングの銘柄など、銘柄セレクトに表示された銘柄を複数選択して一斉に追加することができます。

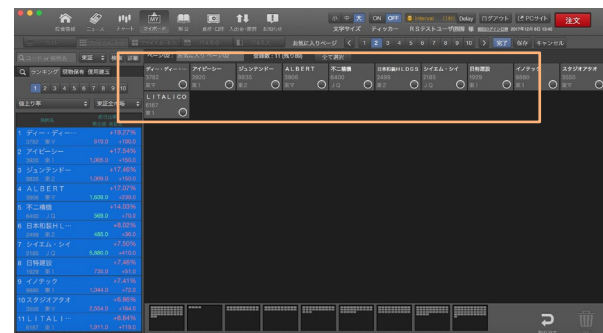
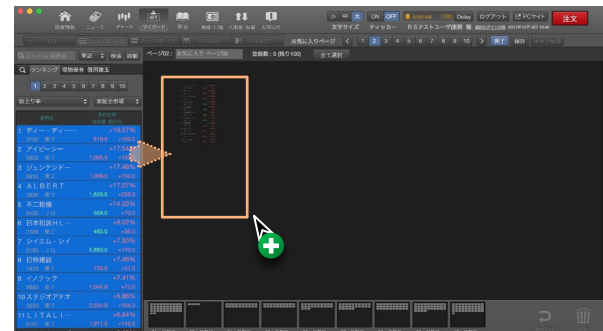

# 注文

## ～どの画面からもスピーディーな注文を～

注文ウィンドウでは、リアルタイムの板情報を見ながら、国内株式の現物取引および信用取引※を行うことができます。

※一般信用取引(無期限(買建を除く)/短期/いちにち信用)の新規注文を出すことはできません。

### 注文ウィンドウ

#### 概要

注文ウィンドウは、選択銘柄の基本情報や板情報を表示するエリアと、注文入力をするエリアに分かれています。注文は、国内株式における現物取引の買い・売り・訂正取消、信用取引の新規・返済・現引・現渡を行うことができます。

※ 執行条件について、「大引不成」、「期間指定」には対応しておりません。

#### 基本情報エリア

基本情報エリアには、選択した銘柄の現在値・前日比・前日終値・始値・高値・安値決算日が表示されます。

4755	楽天	東証1部	貸借
▼	C	1,250.0	0.0 (0.00%)
前日終値	1,250.0 (09/19)	高値	1,260.5 (09:00)
始値	1,255.0 (09:00)	安値	1,245.5 (09:41)
決算日	12/31,09/15		

#### 板情報エリア

基本情報エリアの下部に当「板画面」が表示されます。上下10本のプライスが表示されます。

売数量	値段	買数量
10,000	1,250.0	
4,400	1,255.5	
12,500	1,255.0	
64,300	1,254.5	
21,800	1,254.0	
35,500	1,253.5	
15,300	1,253.0	
800	1,252.5	
3,100	1,252.0	
2,400	1,251.5	
	1,249.5	23,100
	1,249.0	10,100
	1,248.5	41,100
	1,248.0	7,100
	1,247.5	14,400
	1,247.0	35,900
	1,246.5	11,900
	1,246.0	25,100
	1,245.5	3,200

#### 銘柄検索エリア

マウスカーソルがタイトルバーの下部に触れる则表示されます。

#### 銘柄詳細検索ウィンドウ

詳細ボタンを押すと表示されます。複数条件で銘柄を検索できます。

#### 注文方法セクター

現物買い・現物売り・現物訂正取消・信用新規・信用返済・信用訂正取消・現引・現渡に切り替えられます。

## [現物]買い注文

### 現物買い注文受付画面

現物取引の買い注文の入力を行うことができます。注文方法を選択すると、入力フォームが切り替わります。

※ MARKETSPEED for Macは、セット注文には対応しておりません。

### 余力表示エリア

現在の国内現物株式における買付可能額とNISA口座での買付可能額を表示します。NISA口座を未開設の場合は、申込/受付状況ボタンが表示されます。

#### ・ 内訳ボタン

余力の詳細な内訳を表示するウィンドウをポップアップするボタンです。

#### ・ 開閉ボタン

NISA買付可能額およびNISA申込/受付状況の表示を開閉するボタンです。

#### ・ 買付可能額ウィンドウ

内訳ボタンをクリックすると、買付可能額ウィンドウがポップアップし、5営業日分の預り金と日計り買付拘束金を閲覧できます。

### 注文入力エリア

通常注文・逆指値付通常注文・逆指値注文に切り替えられます。

## [現物]売り注文

### 現物売り注文銘柄選択画面

注文ウィンドウを起動時に設定された銘柄の保有状況を表示します。売りボタンをクリックすると、入力画面へ遷移します。

#### ・ 現物売り注文銘柄選択ウィンドウ

現物売り銘柄選択ボタンをクリックすると、表示されます。売りボタンをクリックすると、注文受付画面へ遷移します。

### 現物売り注文受付画面

選択された保有株式の現物売り注文の入力を行うことができます。注文方法を選択すると、入力フォームが切り替わります。

### 注文入力エリア

通常注文・逆指値付通常注文・逆指値注文に切り替えられます。

## [現物]訂正取消注文

### 現物訂正取消注文選択画面

注文ウィンドウを起動時に設定された銘柄の注文状況を表示します。訂正・取消ボタンをクリックすると、訂正受付画面へ遷移します。

- 訂正取消一覧ボタン

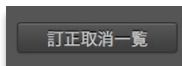

注文の訂正・取消ができる注文中の一覧を表示するボタンです。

- 現物訂正・取消一覧ウィンドウ

訂正取消一覧ボタンをクリックすると表示される画面です。現在注文中の現物取引の一覧を表示します。訂正・取消ボタンをクリックすると、入力受付画面へ遷移します。

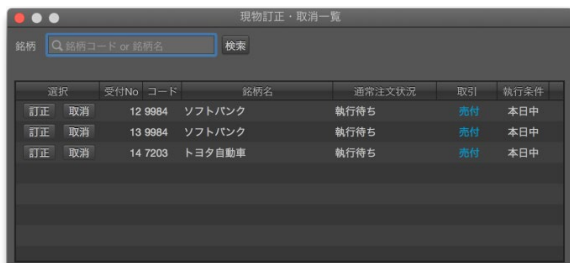

- 訂正ボタン

選択した注文内容の訂正を受付するための画面へ遷移するためのボタンです。

- 取消ボタン

選択した注文の取消を受付するための画面へ遷移するためのボタンです。

### 訂正受付画面

現物注文の訂正通常注文の入力を行うことができます。

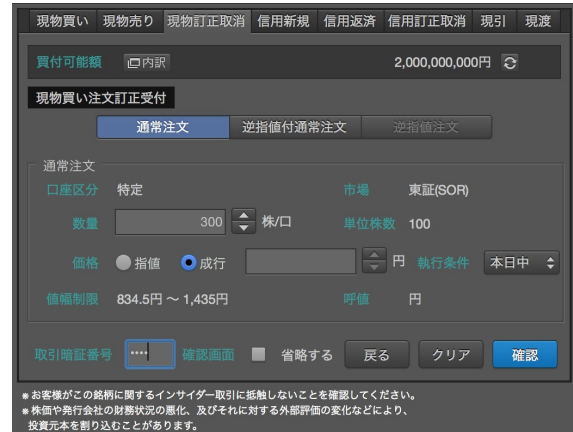

- 注文種類セクター

通常注文・逆指値付通常注文・逆指値注文の中から、変更可能な注文方法がアクティブになっており、クリックで入力エリアを切り替えられます。

### 注文入力エリア

通常注文・逆指値付通常注文・逆指値注文に切り替えられます。

### 取消画面

取消対象の注文内容をご確認の上、現物注文の取消を行うことができます。

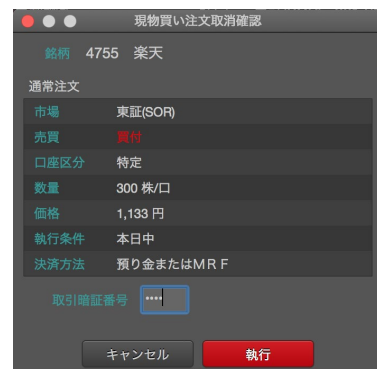

## [信用]新規注文

### 信用新規注文受付画面

信用取引の新規注文の入力を行うことができます。注文方法を選択すると、入力フォームが切り替わります。

※ MARKETSPEED for Macは、セット注文には対応しておりません。

### 注文入力エリア

通常注文・逆指値付通常注文・逆指値注文に切り替えられます。

### 余力表示エリア

新規建可能額と保証金率を表示しています。

### 信用余力ウィンドウ

信用余力ウィンドウは、詳細ボタンをクリックすることでポップアップ表示されます。5営業日分の信用余力や保証金率などを閲覧できます。

日付	信用余力(円)	保証金率(%)
2018/09/05	293,261,730	467.70
2018/09/04	293,261,730	467.70
2018/09/03	293,261,730	467.70
2018/09/02	293,261,730	467.70
2018/09/01	293,261,730	467.70

## [信用]返済注文

### 信用返済建玉選択画面

注文ウィンドウの起動時に設定された銘柄の保有状況が表示されます。返済ボタンをクリックすると、入力画面へ遷移します。

選択	!	口座区分	売買	建玉数量合計(株/口)	執行中数量合計(株/口)	信用区分
返済		特定	売建	900	0	制度
返済		一般	買建	500	0	一般

### 信用返済銘柄選択ウィンドウ

信用返済銘柄選択ボタンをクリックすると表示されます。返済ボタンをクリックすると、返済数量を指定する画面へ遷移します。

選択	!	コード	銘柄名	口座区分	売買	建玉数量合計(株/口)	執行中数量合計(株/口)
返済		7558	ソニー	特定	売建	900	0
返済		7558	ソニー	一般	買建	500	0

### 信用返済数量指定画面

返済を行う数量を入力できます。

返済数量(株/口)	建玉数量(株/口)	発注数量(株/口)	約定単価(円)	并
100	900	0	6,958.0	制度

### 信用返済注文受付画面

価格と執行条件の入力を行うことができます。

## [信用]訂正取消注文

### 信用訂正取消注文選択画面

注文ウィンドウを起動時に設定された銘柄の注文状況を表示します。訂正・取消ボタンをクリックすると、訂正受付画面へ遷移します。

- 訂正取消一覧ボタン

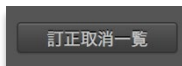

注文の訂正・取消ができる注文の中の一覧を表示するボタンです。

- 現物訂正・取消一覧ウィンドウ

訂正取消一覧ボタンをクリックすると表示される画面です。現在注文中の現物取引の一覧を表示します。訂正・取消ボタンをクリックすると、入力受付画面へ遷移します。

- 訂正ボタン

選択した注文内容の訂正を受付するための画面へ遷移するためのボタンです。

- 取消ボタン

選択した注文の取消を受付するための画面へ遷移するためのボタンです。

### 訂正受付画面

信用注文の訂正注文の入力を行うことができます。注文方法を選択すると、入力フォームが切り替わります。

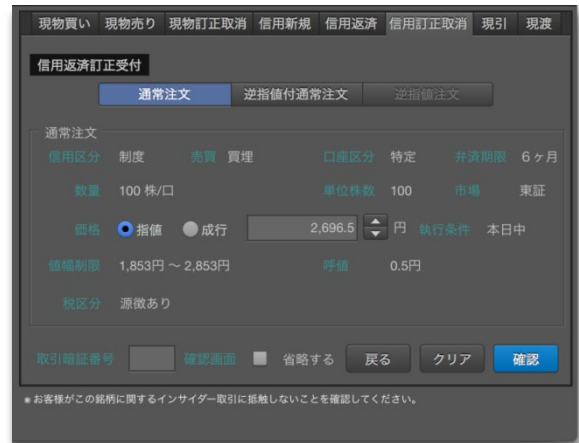

- 注文種類セクター

通常注文・逆指値付通常注文・逆指値注文の中から、変更可能な注文方法がアクティブになっており、クリックで入力エリアを切り替えられます。

### 注文入力エリア

通常注文・逆指値付通常注文・逆指値注文に切り替えられます。

### 取消画面

取消対象の注文内容をご確認の上、信用注文の取消を行うことができます。

## [信用]現引注文

### 信用現引建玉選択画面

注文ウィンドウの起動時に設定された銘柄の建玉を表示します。

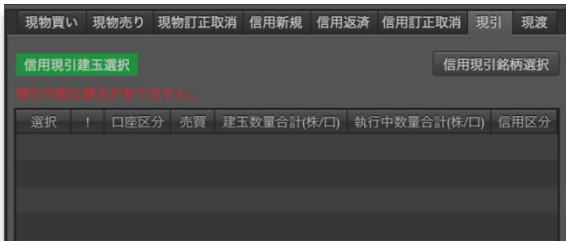

- 信用現引銘柄選択ウィンドウ

信用現引銘柄選択ボタンをクリックすると表示されます。現引ボタンをクリックすると、現引数量を指定する画面へ遷移します。

### 信用現引数量指定画面

現引を行う数量を入力します。

### 信用現引注文受付画面

口座区分を選択し、暗証番号を入力します。

確認画面を省略するを選択すると、確認画面は表示されません。

## [信用]現渡注文

### 信用現渡建玉選択画面

注文ウィンドウの起動時に設定された銘柄の建玉を表示します。

- 信用現渡銘柄選択ウィンドウ

信用現渡銘柄選択ボタンをクリックすると表示されます。現渡ボタンをクリックすると、現渡数量を指定する画面へ遷移します。

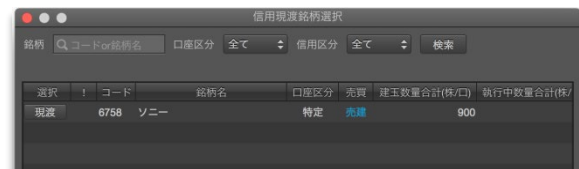

### 信用現渡数量指定画面

現渡を行う数量を入力します。

### 信用現渡注文受付画面

口座区分を選択し、暗証番号を入力します。

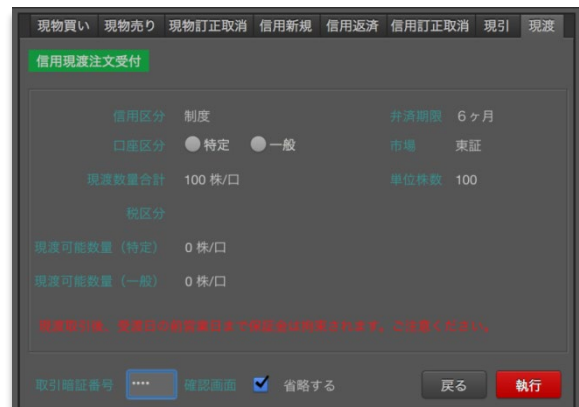

## ～注文から約定、保有状況までをすっきりと一覽で～

国内株式の現物取引および信用取引に関する注文照会、約定照会、保有状況をご確認いただくことができます。

## [現物]注文照会

## 概要

国内株式の現物取引に関する注文の一覧を表示いたします。上段の注文一覧エリアは、銘柄、期間、注文状況などの項目をそれぞれ選択し、「検索」を押下することで表示されます。注文一覧から注文を選択すると、下段の注文詳細エリアに該当注文に関する詳細情報を表示いたします。表示項目をクリックすると、表示順がソートできます。

## 検索の基本操作

照会画面のリストは、次の選択項目によって、内容を絞り込んで表示することができます。

## 訂正・取消可能注文

注文一覧エリアには、すべての注文を表示するほか、訂正・取消が可能な注文だけに限定して表示することもできます。

訂正・取消可能 全て

## 銘柄

銘柄 Q コードor銘柄名

銘柄コードまたは銘柄名で、表示を絞り込めます。

## 期間

期間 当日

「当日」「1ヶ月」「3ヶ月」「6ヶ月」「1年」で、表示を絞り込めます。

## 口座区分

口座区分 全て

## 信用区分

信用区分 全て

信用取引は、「制度信用」、「一般信用」で、表示を絞り込めます。

## 取引

取引 全て

現物取引は、「すべて」「買付注文」「売付注文」で、表示を絞り込めます。

## 売買

売買 全て

信用取引は、「すべて」「買注文」「売注文」で、表示を絞り込めます。

## 直近期日

直近期日 全て

信用の建玉一覧は、「すべて」「1週間以内」「1ヶ月以内」「3ヶ月以内」「3ヶ月超」で、表示を絞り込めます。

## 注文状況

注文状況 全て

## [現物]約定照会

国内株式の現物取引に関する約定状況を一覧にて表示いたします。約定一覧エリアは、銘柄、期間、口座区分、信用区分、買・売の売買種類をそれぞれ選択し、「検索」を押下することで表示されます。表示項目をクリックすると、表示順がソートできます。

約定日	受渡日	コード	銘柄名	口座区分	市場	取引	約定数量(株/口)	約定単価(円)	約定代金(円)	手数料(円)	税金(円)	税区分	受
2015/01/30 12:06:06	2015/02/04	9984	ソフトバンク	特定	東証	買付	100	7,043.0	704,300	-	-	-	-
2015/01/30 12:06:06	2015/02/04	9984	ソフトバンク	一般	東証	買付	900	7,043.0	6,338,700	-	-	-	-
2015/01/30 12:08:08	2015/02/04	9984	ソフトバンク	NISA	東証	買付	100	6,958.0	695,800	-	-	-	-
2015/01/30 12:09:09	2015/02/04	7203	トヨタ自動車	特定	東証	買付	300	7,729.0	2,318,700	-	-	-	-
2015/01/30 12:09:09	2015/02/04	8604	野村ホールディングス	一般	東証	買付	1,000	600.0	600,000	-	-	-	-
2015/01/30 12:09:09	2015/02/04	8604	野村ホールディングス	一般	東証	買付	1,000	600.0	600,000	-	-	-	-

## [現物]保有銘柄一覧

国内株式の現物取引に関する保有銘柄の一覧を表示いたします。上段の保有銘柄一覧エリアは、銘柄や口座区分をそれぞれ選択し、「検索」を押下することで表示されます。保有銘柄一覧かリストを選択すると、下段の保有銘柄数量詳細エリアに該当銘柄に関する保有数量や取得単価などの詳細情報を表示いたします。表示項目をクリックすると、表示順がソートできます。

保有銘柄一覧	評価損益額:	1,008,285円											
売り	コード	銘柄名	口座区分	保有数量(株/口)	発注数量(株/口)	平均取得単価(円)	時価(円)	時価評価額(円)	評価損益額(円)	評価損益率(%)	銘柄情報等	JNX時価(円)	Chi-X時価(円)
売り	1570	NF日経レバレッジETF	一般	13	4	20,093.76	19,710.0	256,230	-4,988	-1.90	-	19,785.0	19,710.0
売り	2209	井村屋グループ	一般	1,000	0	3,091.24	2,700.0	2,700,000	-391,244	-12.65	-	2,804.0	-
売り	4755	楽天	一般	500	100	1,137.31	1,113.0	556,500	-12,157	-2.13	-	1,112.5	1,111.0
売り	5406	神戸製鋼所	特定	49,800	0	1,019.33	1,041.0	51,841,800	1,079,056	+2.12	-	1,040.9	1,041.0
売り	5406	神戸製鋼所	一般	14,900	0	1,028.65	1,041.0	15,510,900	183,973	+1.20	-	1,040.9	1,041.0
売り	5406	神戸製鋼所	NISA	100	0	1,022.29	1,041.0	104,100	1,871	+1.83	-	1,040.9	1,041.0
売り	6758	ソニー	特定	100	0	3,509.26	5,027.0	502,700	151,774	+43.24	-	5,027.0	5,021.0

保有数量詳細	登録				
日付	種別	市場	数量(株/口)	単価	税区分

## [信用]注文照会

国内株式の信用取引に関するご注文の一覧を表示いたします。上段の注文一覧エリアは、銘柄、期間、信用区分、注文状況などの項目をそれぞれ選択し、「検索」を押下することで表示されます。注文一覧から注文を選択すると、下段の注文詳細エリアに該当注文に関する詳細情報を表示いたします。表示項目をクリックすると、表示順がソートできます。

訂正/取消	受付No	通常注文状況	逆指値注文状況	コード	銘柄名	口座区分	市場	信用区分	弁済期限	発注/受注日時	取引	売買	執行条件	注文数量(株/口)	約定数量(株/口)	注文単価(円)
	3	約定	-	6758	ソニー	特定	東証	制度	6ヶ月	2015/01/30 10:31	信用新規	売建	本日中	1,000	1,000	成行 通判
	4	約定	-	6758	ソニー	一般	東証	一般	無期限	2015/01/30 10:38	信用新規	買建	本日中	500	500	成行 通判
	11	約定	-	6758	ソニー	特定	東証	制度	6ヶ月	2015/01/30 14:45	信用返済	買建	本日中	100	100	成行 通判
	17	未実行 (出来高)	-	6758	ソニー	特定	東証	制度	6ヶ月	2015/02/02 13:28	信用返済	買建	本日中	100	0	2,686.5 通判
	18	未実行 (出来高)	市場執行済	6758	ソニー	一般	東証	一般	無期限	2015/02/02 13:42	信用返済	売建	本日中	100	0	成行 通判

## [信用]約定照会

国内株式の信用取引に関する約定状況を一覧で表示いたします。一覧を表示するエリアは、銘柄、期間、口座区分、信用区分、買・売の売買種類をそれぞれ選択し、「検索」を押下することで表示されます。表示項目をクリックすると、表示順がソートできます。

約定日	受渡日	コード	銘柄名	口座区分	市場	信用区分	弁済期限	取引	売買	約定数量(株/口)	約定単価(円)	約定代金(円)	手数料(円)
2015/01/30 12:07:07	2015/02/04	6758	ソニー	特定	東証	制度	6ヶ月	信用新規	売建	1,000	6,958.0	6,958,000	-
2015/01/30 12:08:08	2015/02/04	6758	ソニー	一般	東証	一般	無期限	信用新規	買建	500	6,958.0	3,479,000	-

## [信用]建玉一覧

国内株式の信用取引に関する保有銘柄の一覧を表示いたします。上段の建玉合計一覧エリアは、銘柄や口座区分をそれぞれ選択し、「検索」を押下することで表示されます。建玉を選択すると、下段の建玉詳細エリアに該当建玉に関する数量や約定価格などの詳細情報を表示いたします。表示項目をクリックすると、表示順がソートできます。

### 建玉サマリーエリア

建玉サマリーエリアでは、信用取引における評価損益額、売建・買建の建玉金額とその合計額を表示しています。

評価損益額	1,488,370円	売建	6,262,200円	買建	3,479,000円	合計	9,741,200円
-------	------------	----	------------	----	------------	----	------------

### 銘柄別建玉合計

現在の建玉を銘柄別に合計して表示します。リストを選択すると、該当銘柄を構成する各建玉明細を、下段の建玉明細エリアに表示いたします。

#### 表示項目

返済/現引・現渡、！、コード、銘柄名、口座区分、市場、信用区分、弁済期限、売買、建玉数量合計(株/口)、建玉金額合計(円)、執行中数量合計(株/口)、直近期日、時価(円)、時価評価額(円)、評価損益額合計(円)、評価損益率(%)、PER、PBR、配当利回り(%)

返済/現引・現渡	！	コード	銘柄名	口座区分	市場	信用区分	弁済期限	売買	建玉数量合計(株/口)	建玉金額合計(円)
返済	現渡	6758	ソニー	特定	東証	制度	6ヶ月	売建	900	6,262,200
返済	現引	6758	ソニー	一般	東証	一般	無期限	買建	500	3,479,000

#### ・返済/現引・現渡ボタン

売建の場合は現渡ボタンが、買建の場合は現引ボタンが表示されます。

### 建玉明細

建玉明細エリアでは、銘柄別建玉合計エリアにて選択をされた建玉銘柄の詳細を表示しています。リストを選択すると、該当銘柄にかかる諸費用を、下段の諸費用明細エリアに表示いたします。

表示項目は以下のとおりです。

返済/現引・現渡、！、コード、銘柄名、口座区分、市場、信用区分、弁済期限、売買、建玉数量(株/口)、発注数量(株/口)、約定単価(円)、建日、期日、時価(円)、時価評価額(円)、評価損益額(円)、評価損益率(%)、保証金率(%)、現金保証金率(%)

返済/現引・現渡	！	コード	銘柄名	口座区分	市場	信用区分	弁済期限	売買	建玉数量(株/口)	発注数量(株/口)	約定単価(円)
返済	現渡	6758	ソニー	特定	東証	制度	6ヶ月	売建	900	0	6,958.0

### 諸費用明細

建玉一覧は、「すべて」「1週間以内」「1ヶ月以内」「3ヶ月以内」「3ヶ月超」で、表示を絞り込めます。

建手数料(円)	理手数料(円)	逆日歩(円)	名義書換料(円)	金利(円)	貸株料(円)	事務管理費(円)	税金(円)
450	450	0	0	0	0	0	72

# 資産・口座

～すべてのアセットを時価評価し、余力や保証金率もひと目で把握～

資産の時価評価額、取引余力、保証金率、実現損益など、お客様資産に関する情報をご覧いただけます。

## 総合サマリー

### 概要

お客様の資産やお取引口座の状況をご覧いただけます。上段資産状況を時価評価で表示する「総合サマリー情報」エリア、中段は、現物、信用、NISA口座の各種買付可能額や出金可能額の状況、そして信用取引保証金の保証金率などを表示する「余力・保証金率」エリア、下段が各種お取引口座に関する「口座開設状況」エリアとなっています。

総合サマリー

当日時価評価額 221,068,635円 前日比 +25,722,094円 基準日時: 2018/08/29 13:33  
 前日時価評価額 195,346,541円 前日比率 +13.16% 更新

資産名	時価評価額(円)	前日比(円)	前日比率(%)	時価評価額(外貨)	参考為替レート	前日時価評価額(円)	前日時価評価額(外貨)	前日参考為替レート
国内株式	210,762,957	+16,623,321	+8.56			194,139,636		
米国株式	0	0	0.00	0.00	111.17	0	0.00	109.56
中国株式	0	0	0.00			0		
債券	0	0	0.00			0		
カバードワラント	0	0	0.00			0		
MMF	0	0	0.00			0		
公社債投信	0	0	0.00			0		
株式投信	30,143,360	+30,143,360	0.00			0		
預り金又はMRF	-22,839,126	0	0.00			-22,839,126		
現金保証金(信用)	3,001,444	-21,044,587	-87.51			24,046,031		
外貨建MMF	0	0	0.00			0		
アセアン株式	0	0	0.00			0		

余力・保証金率

種別	余力・保証金率	翌末日	現物買付可能額(円)	出金可能額(円)
現物買付可能額	7,447,904円	2018/08/29	7,447,904	4,446,460
信用新規建余力	293,261,730円	2018/08/30	7,447,904	4,446,460
出金可能額	4,446,460円	2018/08/31	7,447,904	4,446,460
保証金率(新規建)	487.70%	2018/09/03	7,447,904	4,446,460
保証金率	440.08%			

口座開設状況

口座・取引種類	状況	お手続き
信用取引口座	開設済	取引可
先物・オプション取引口座	未開設	<input type="checkbox"/> 申込
海外先物取引口座	未開設	<input type="checkbox"/> 申込
カバードワラント取引	未申請	<input type="checkbox"/> 申込
外貨証券取引口座	開設済	取引可
金プラチナ取引	未申請	<input type="checkbox"/> 申込
楽天FX口座	未開設	<input type="checkbox"/> 申込
貸株サービス	申込済	<input checked="" type="checkbox"/> 貸株一覧
楽天銀行マネーブリッジ	未連携	<input type="checkbox"/> 申込

### 時価評価額サマリー

楽天証券でお預かりしているお客様の保有資産をすべて合計し、当日の時価評価額、前日の時価評価額、前日比、前日比率を表示します。

当日時価評価額	1,800,000,000円	前日比	0円
前日時価評価額	1,800,000,000円	前日比率	0.00%

### 総合サマリーエリア

お客様の保有資産について、当日の時価評価額、前日の時価評価額、前日比、前日比率を商品別に表示します。参考為替レートは楽天FXのレートを表示しています。

資産名	時価評価額(円)	前日比(円)	前日比率(%)
国内株式	0	0	0.00
米国株式	0	0	0.00
中国株式	0	0	0.00
債券	0	0	0.00
カバードワラント	0	0	0.00
MMF	0	0	0.00
公社債投信	0	0	0.00
株式投信	0	0	0.00
預り金又はMRF	900,000,000	0	0.00
現金保証金(信用)	900,000,000	0	0.00
国内先物OP証拠金	0	0	0.00
海外先物証拠金(円)	0	0	0.00
海外先物証拠金(米ドル)	0	0	0.00
外貨建MMF	0	0	0.00
アセアン株式	0	0	0.00

## 余力・保証金率エリア

当日における、現物・NISA・信用の買付可能額、出金可能額、保証金率を表示します。表示項目をクリックすると、表示順がソートできます。

種別	余力・維持率
現物買付可能額	199,648,008円
NISA買付余力	1,000,000円
信用新規建余力	293,261,730円
出金可能額	4,446,460円
保証金率(新規建)	467.70%
保証金率	440.08%

### ・余力予定

営業日毎の現物買付可能額と出金可能額を表示します。

営業日	現物買付可能額(円)	出金可能額(円)
2017/09/21	199,648,008	98,674,000
2017/09/22	199,648,008	98,674,000
2017/09/25	199,648,008	99,648,008
2017/09/26	199,648,008	99,648,008

## 口座開設状況エリア

各商品における口座開設の状況をご覧いただけます。未開設の場合は、申込ボタンからお手続きをしてください。

口座・取引種類	状況	お手続き
信用取引口座	開設済	取引可
先物・オプション取引口座	開設済	取引可
海外先物取引口座	開設済	取引可
カバードフロント取引	申請済	取引可
外国証券取引口座	開設済	取引可
金プラチナ取引	申請済	取引可
楽天FX口座	未開設	☞ 申込
貸株サービス	未申込	☞ 申込
楽天銀行マネーブリッジ	未連携	☞ 申込

### ・エリアの表示/非表示の切り替え

口座開設状況エリアを折りたたんで非表示にしたり、再表示させたりの切り替えを行うボタンです。

## 実現損益

実現損益の合計とその内訳を表示いたします。実現損益は、銘柄、期間、種類、口座区分によって絞り込む表示することもできます。平均取得価額を小数で表示したい場合は、チェックボックスをオンにしてください。

約定日	受取日	コード	銘柄名	口座区分	市場	取引	信用区分	実現損益(円)	単価(円)	数量(株/口)	売却/決済額(円)	平均取得価額(円)	取得日
2015/01/30	2015/02/04	6758	ソニー	特定	東証	買埋	制度	418,352	2,774.0	100	277,400	6,958.00	-
2015/01/30	2015/02/04	9984	ソフトバンク	一般	東証	売付	-	-32,552	6,963.0	400	2,785,200	7,044.38	-

# マルチウィンドウ

～マルチウィンドウだから、自分のデスクトップを作れます～

メインウィンドウの他に個別の画面をポップアップで表示できるマルチウィンドウをご利用いただけます。オリジナルのデスクトップをレイアウトすることができます。

## マルチウィンドウ

### 概要

マルチウィンドウ対応のパーツは、マーケットやニュースから、各銘柄のパネル、チャート、市況やマーケットなど、レイアウトをカスタマイズしてご利用いただけます。

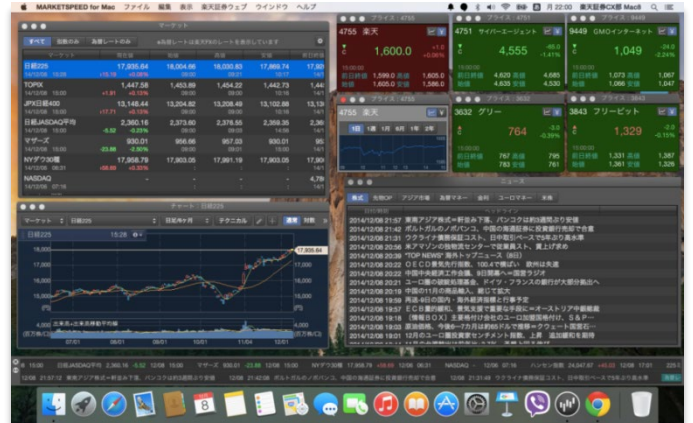
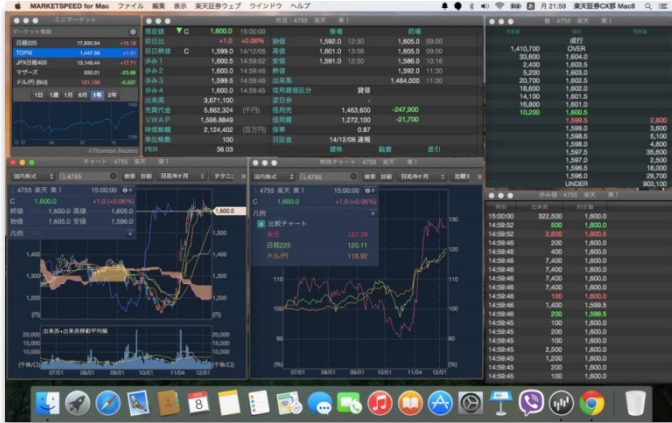

## 基本操作

### マルチウィンドウの開き方

マルチウィンドウを開く方法は2通りあります。

1つは、メニューバーの「ウィンドウ」メニューから開く方法。もうひとつは、画面上的領域から「副ボタンのクリック(右クリック相当)」でポップアップメニューを表示する方法です。後者の場合は銘柄情報を引き継いで表示できます。

メニューバー

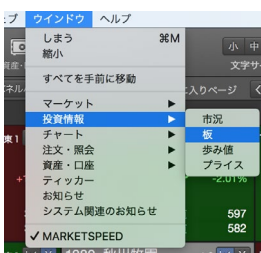

副ボタンのクリック

### 銘柄の指定方法

銘柄情報を表示するマルチウィンドウでは、タイトルバーにカーソルを近づけると銘柄名・コードを入力する欄がスライドで表示されます。入力して検索することで指定することができます。

## ウィンドウの種類と画面数

### 推奨上限数と最大画面数

ウィンドウは1画面のみ開くメインウィンドウなど含めると12種類になります。

それぞれウィンドウを同時に動作させるためにMacintoshのパワーをフルに活用します。多数の画面を同時に利用する場合、アプリケーションのパフォーマンスに影響するため、下図のように各ウィンドウの「推奨上限数」と「最大上限数」を設けています。

ウィンドウ名	推奨上限数	最大画面数
メイン	1	1
ティッカー、お知らせ、ニュース	各1	各1
歩み値	3	8
板・市況	各10	各20
プライス	15	20
マーケット	3	5
ミニマーケット	3	10
チャート、特殊チャート	各4	各10
注文、注文照会、約定照会、保有銘柄一覧、建玉一覧	各1	各1
時価評価額、総合サマリー、余力・保証金率、実現損益、現物買付可能額・出金可能額、信用余力	各1	各1

- ✓ 「最大画面数」内で画面を開くことができます。また、「推奨上限数」に達する場合はアラートメッセージが表示されます。(1画面のみの場合は表示されません)
- ✓ 全ウィンドウの合計最大上限数は20画面です。(※メインウィンドウ、お知らせを除く)
- ✓ リアルフィードをご利用の場合は「推奨上限数」内でご利用いただくことを推奨いたします。

## タブウィンドウ

macOS Sierra以降のOSでは、マルチウィンドウのパーツをひとつのウィンドウに統合することができます。統合したウィンドウは任意の場所に配置できますので、デスクトップのスペースを有効に活用できます。

※本機能をご利用いただくには「macOS Sierra」以降へのアップデートが必要です。

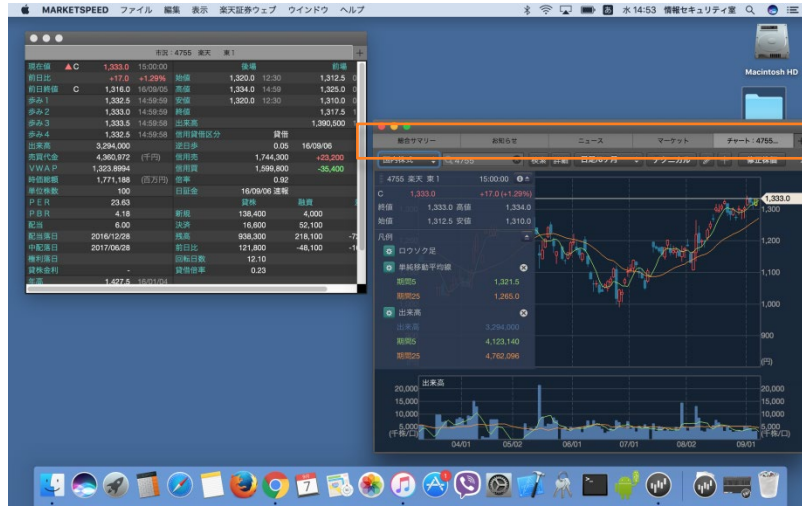

### タブバーの表示

マルチウィンドウを開き、メニューバーの「表示」から「タブバーを表示」を選択します。(タブバー対応ウィンドウのみ)

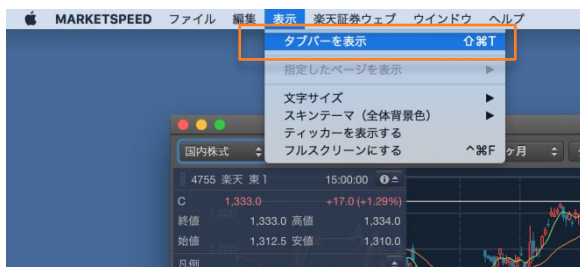

### タブを追加

タブバー右端の「+」ボタンを押すと、新規タブ選択画面が表示されます。一覧から開きたいウィンドウをクリックします。

### タブの結合

- ・ウィンドウのタブバーをつかみ、別ウィンドウにドラッグ＆ドロップするとウィンドウが結合します。
- ・「ウィンドウ」メニューから「すべてのウィンドウを結合」を選択すると、結合可能なすべてのウィンドウを1つのウィンドウに統合します。

### タブの分離

- ・ウィンドウのタブバーをつかみ、ウィンドウ外にドラッグ＆ドロップするとウィンドウが分離します。
- ・「ウィンドウ」メニューから「タブを新しいウィンドウに移動」を選択した場合も、表示しているタブが別ウィンドウに分離します。

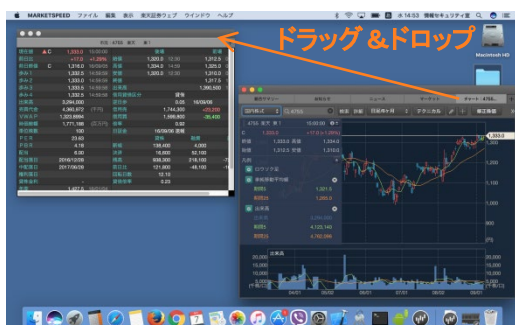

### タブバー対応ウィンドウ

ウィンドウ名	タブバー表示
マーケット	○
ニュース	○
市況	○
板	○
歩み値	○
チャート・特殊チャート	○
現物注文照会、現物約定照会、保有銘柄一覧	○
信用注文照会、信用約定照会、建玉一覧	○
総合サマリー、余力・保証金率、実現損益、現物買付可能額・出金可能額、信用余力	○
お知らせ	○

歩み値 タブバー対応

「歩み値」ウィンドウは画面の推奨上限数は3、最大画面数は8です。

時刻	出来高	約定値
15:00:00	322,500	1,600.0
14:59:52	500	1,600.0
14:59:52	2,600	1,600.5
14:59:46	200	1,600.0
14:59:46	400	1,600.0
14:59:46	7,400	1,600.0
14:59:46	7,400	1,600.0
14:59:46	7,400	1,600.0
14:59:46	7,400	1,600.0
14:59:46	100	1,600.0
14:59:46	1,400	1,599.5
14:59:46	200	1,599.5
14:59:45	100	1,600.0

板 タブバー対応

「板」ウィンドウは画面の推奨上限数は10、最大画面数は20です。

売数量	値段	買数量
1,410,700	成行	
33,600	OVER	
2,400	1,604.0	
5,200	1,603.5	
20,700	1,603.0	
18,600	1,602.5	
14,100	1,602.0	
16,800	1,601.5	
10,200	1,601.0	
	1,600.5	2,800
	1,599.5	3,600
	1,599.0	5,100
	1,598.5	4,800
	1,598.0	35,600
	1,597.5	2,500
	1,597.0	18,000
	1,596.5	29,700
	1,596.0	903,100
	UNDER	

市況 タブバー対応

「市況」ウィンドウは画面の推奨上限数は10、最大画面数は20です。

項目	値	時間	項目	値	時間
現在値	1,600.0	15:00:00	後場		前場
前日比	+1.0 +0.06%		始値	1,592.0	12:30
前日終値	1,599.0	14/12/05	高値	1,601.0	13:08
歩み1	1,600.5	14:59:52	安値	1,591.0	12:30
歩み2	1,600.0	14:59:46	終値	1,592.0	11:30
歩み3	1,599.5	14:59:46	出来高		1,464,000
歩み4	1,600.0	14:59:45	出先		
出来高	3,671,100		逆目歩	-	
売買代金	5,862,324 (千円)		信用売	1,463,600	-247,900
VWA P	1,596.8849		信用買	1,272,100	-21,700
時価総額	2,124,402 (百万円)		倍率	0.87	
単位数	100		日証金	14/12/08 速報	
PER	36.03		貸株		融資
PBR	6.71		新規	40,000	5,200
配当	4.00		決済	29,900	33,600
配当発日	2014/12/26		残高	563,900	236,500
中配発日	2015/06/26		前日比	10,100	-28,400
権利発日			回転日数	14.50	
貸株金利	-		貸借倍率	0.42	
年高	1,843	14/01/21			
年安	1,130	14/10/16			
上場来高値	70,000,000	00/05/16			

プライス

「プライス」ウィンドウの画面の推奨上限数は15、最大画面数は40です。

項目	値	時間	項目	値	時間
現在値	1,113.0	15:00:00	後場		前場
前日比	-15.0 -1.33%		始値	1,128.0	12:30
前日終値	1,128.0	14/12/05	高値	1,124.5	13:08
歩み1	1,113.0	14:59:52	安値	1,121.0	12:30
歩み2	1,113.0	14:59:46	終値	1,112.5	11:30
歩み3	1,113.0	14:59:46	出来高		1,464,000
歩み4	1,113.0	14:59:45	出先		

マーケット タブバー対応

「マーケット」ウィンドウは画面の推奨上限数は3、最大画面数は5です。設定アイコンをクリックして表示指標と順序を設定します。

マーケット	現在値	始値	高値	安値	前日終値
日経225	17,935.64	18,004.66	18,030.83	17,869.74	17,920.45
TOPIX	1,447.58	1,453.89	1,454.22	1,442.73	1,445.67
JPX日経400	13,148.44	13,204.82	13,208.49	13,102.88	13,130.73
日経JASDAQ平均	2,360.16	2,373.60	2,376.55	2,359.35	2,365.68
マザーズ	930.01	956.66	957.03	930.01	953.89
NYダウ30種	17,958.79	17,903.05	17,991.19	17,903.05	17,900.10

ミニマーケット

「ミニマーケット」ウィンドウは画面の推奨上限数は3、最大画面数は10です。設定のアイコンをクリックして、表示指標と順序を設定します。ミニマーケットは最大5つまでです。

ミニマーケット

マーケット情報

日経225	17,935.64	+15.19
TOPIX	1,447.58	+1.91
JPX日経400	13,148.44	+17.71
マザーズ	930.01	-23.88
ドル(円) [Bid]	121.103	-0.343

1日 1週 1月 6月 1年 2年

© Thomson Reuters

ミニマーケット選択

5つまで選択可能 為替レート Bid Ask

- 日経225
- 日経300
- TOPIX
- JPX日経400
- JASDAQ
- 日経500
- 日経JASDAQ平均
- 東証2部
- マザーズ
- JASDAQ TOP20

\*ドラッグで並び替えが可能です。

キャンセル OK

チャート タブバー対応

「チャート」ウィンドウは画面の推奨上限数は4、最大画面数は10です。

特殊チャート タブバー対応

「特殊チャート」ウィンドウは画面の推奨上限数は4、最大画面数は10です。

注文

「注文」ウィンドウの画面表示は1画面のみです。  
ウィンドウの左右端にカーソルを合わせてクリックしたまま左右に移動すると、縦表示・横表示の切り替えができます。

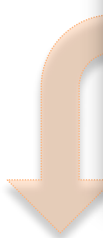

現物注文照会

タブバー対応

「現物注文紹介」ウィンドウの画面表示は1画面のみです。

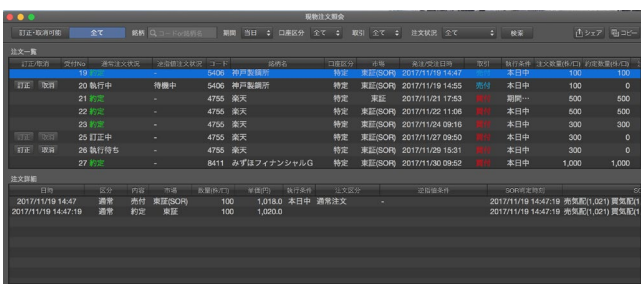

現物約定照会

タブバー対応

「現物約定紹介」ウィンドウの画面表示は1画面のみです。

保有銘柄一覧

タブバー対応

「保有銘柄一覧」ウィンドウの画面表示は1画面のみです。

信用注文照会

タブバー対応

「信用注文照会」ウィンドウの画面表示は1画面のみです。

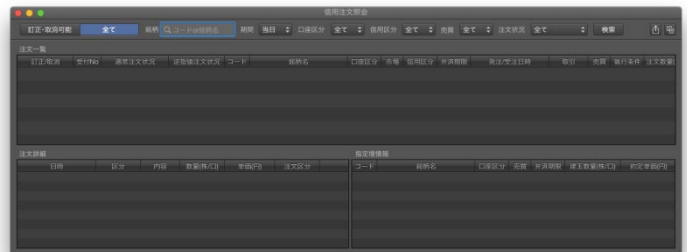

信用約定照会

タブバー対応

「信用約定照会」ウィンドウの画面表示は1画面のみです。

建玉一覧

タブバー対応

「縦玉一覧」ウィンドウの画面表示は1画面のみです。

時価評価額

「時価評価額」ウィンドウの画面表示は1画面のみです。

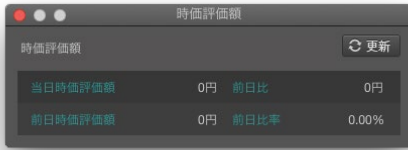

総合サマリー

タブバー対応

「総合サマリー」ウィンドウの画面表示は1画面のみです。

余力・保証金率

タブバー対応

「余力・保証金率」ウィンドウの画面表示は1画面のみです。

種別	余力・保証金率
現物買付可能額	7,447,904円
信用新規建余力	293,261,730円
出金可能額	4,446,460円
保証金率(新規建)	467.70%
保証金率	440.08%

実現損益

タブバー対応

「実現損益」ウィンドウの画面表示は1画面のみです。

現物買付可能額・出金可能額

タブバー対応

「現物買付可能額・出金可能額」ウィンドウの画面表示は1画面のみです。

種別	本日	翌営業日	翌々営業日	3営業日後
現物買付可能額	199,648,008	199,648,008	199,648,008	199,648,008
出金可能額	98,674,000	98,674,000	98,648,008	98,648,008

※ 日計り取引を行った場合、受渡日前営業日まで買付代金は拘束されます。  
 ※ お取引を行う銘柄によっては、上記買付可能額の全額が使えないことがあります。  
 注文画面に表示される余力を確認してください。

信用余力

タブバー対応

「信用余力」ウィンドウの画面表示は1画面のみです。

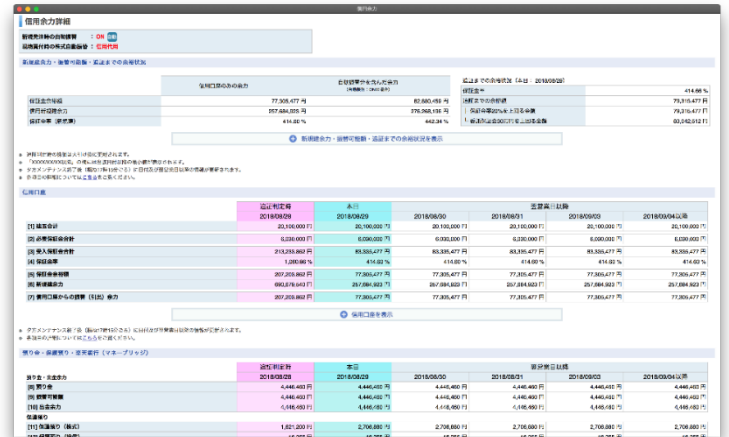

ティッカー

「ティッカー」ウィンドウの画面表示は1画面のみです。マルチウィンドウとは別に、メインウィンドウに追加で表示することができます。

ウィンドウ内で情報がスクロールしていますが、停止やスピードの変更をマウスの操作で行うことができます。(ティッカーの設定:P41参照)

ニュース

タブバー対応

「ニュース」ウィンドウの画面表示は1画面のみです。

タイトルをダブルクリックして本文を表示します。本文はポップアップで別ウィンドウで表示されます。

お知らせ・システム関連のお知らせ **タブバー対応**

「お知らせ」ウィンドウの画面表示は1画面のみです。  
「お知らせ」ウィンドウから「システム関連のお知らせ」を同じウィンドウ内で切り替えて表示することもできます。

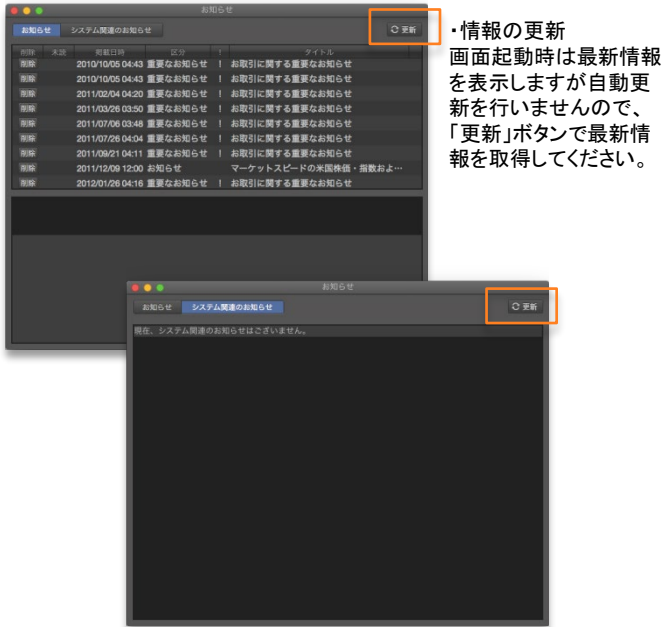

・ グローバルメニューの「お知らせ」  
「お知らせ」はグローバルメニューから表示することもできます。同じポップアップメニューが表示されます。  
「未読」のお知らせがある場合はアイコン上にワッペンが表示されます。

メインウィンドウ

「メインウィンドウ」はアプリケーションを利用する上で必ず起動する画面で、1画面のみ表示されます。

レイアウトの保持と保存

レイアウトの保持

レイアウト情報(ウィンドウの位置・サイズ)は保持されて、ログアウトやアプリケーションを終了した後に、再ログインすると自動的にメインウィンドウに再現します。

MacOSでは仮想デスクトップのナンバリングが行えず、位置・サイズの情報のみ保存されます。  
したがって、ウィンドウを複数の仮想デスクトップに個別にレイアウトしている場合は、メインウィンドウに集約して表示されることとなります。また、タブウィンドウも再現されません。

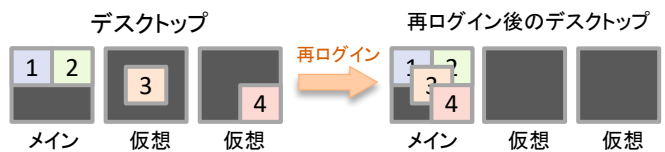

マイレイアウトのエクスポート・インポート

マルチウィンドウのレイアウトは「マイレイアウト」としてエクスポート・インポートすることができます。

メニューバーの「ファイル」から「マイレイアウト」を選択して「インポート」もしくは「エクスポート」を指定します。

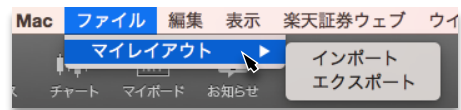

・ エクスポート

ファイルは「MARKETSPEED for Mac」独自の「マイレイアウトファイル形式(rmlx)」で保存されます。

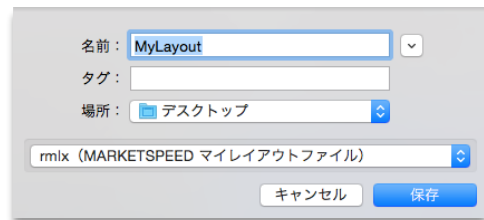

・ インポートによるレイアウトの再現

保存したマイレイアウトファイルをインポートするとレイアウトが再現されます。

ただし、マイレイアウト情報も、上記「レイアウトの保持」と同様に、仮想デスクトップの情報は保存できません。

したがって、仮想デスクトップに表示したウィンドウはメインデスクトップに集約されます。また、タブウィンドウも再現されません。

～アプリケーションの設定とチャートの設定～

システム

環境設定とチャート設定

画面全般の表示の設定については「環境設定」で行います。また、チャートの設定について「チャート設定」で行います。

・設定の開き方

メニューバーから開く場合は、「MARKETSPEED」のメニューの「環境設定」「チャート設定」を選択します。または、ウィンドウ上から「副ボタン」(右クリック相当)をクリックしてどのウィンドウからも開くことができます。

環境設定

注文・約定設定

口座や信用区分において、注文・約定時の基本表示の設定を行います。また、注文時のステップを効率化するための設定も行えます。

・デフォルト設定

口座区分、信用区分、信用新規売買区分、執行条件の基本選択を設定します。

・SORを常に有効にする

チェックを入れると、注文時のSOR設定がデフォルトで有効となります。(注文画面で有効⇄無効の変更は可能です)

SOR・・・東京証券取引所やPTS(私設取引システム)など複数の市場から最良価格がある市場を自動的に選び、売買を執行します。  
※SORは市場に「東証」が選択されている場合のみ選択可能です。

・注文確認画面を省略する

チェックを入れると、注文時に確認画面のステップを省くことができます。

・取引暗証番号を省略する

取引暗証番号を予め入力しておくことで、注文時の取引暗証番号の入力を省くことができます。

・通知設定

約定時に選択した音を出力することができます。

「通知センター設定」

MacOS で提供されている通知センターの機能と連携することができます。約定時にバナーや通知パネルに表示させることが可能です。

システムの設定

「システム」のタブでは、「価格配信方法」と「国内株式 歩み値」の設定を行います。

・価格配信方法

リアルフィードを使用する場合と、使用せずに指定秒間で配信設定を行う場合の設定を行います。

設定の変更を行うと再ログインのメッセージが表示されますので、「OK」をクリックしてご利用ください。

更新頻度の情報はメインウィンドウ上部の「更新頻度インジケーター」のエリアに状態が表示されます。(表示内容:P6参照)

[リアルフィードとは]

現在値などの時価情報が更新されるたびに配信を行う仕組みのことです。寄り付き直後などの取引が活況な時間帯には秒間で数回配信される場合もあります。

一方で、極度に膨大な情報量が発生した場合はアプリケーションに負荷が大きくなって不安定になる場合もありますので状況に応じてご利用ください。

・国内株式 歩み値

取得本数を500/1000/2000/5000から選択します。

画面設定

画面設定では、フォントサイズや株価の表示設定などアプリケーション全体に関わる表示関連の設定を行います。

- 全体
  - ログイン時のコミュニケーションエリア  
メインウィンドウ最下部にキャンペーンなどのお勧め情報を表示する「コミュニケーションエリア」があります。ログイン後の表示・非表示の設定が行えます。

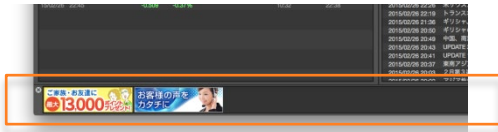

- 文字サイズ  
文字サイズを小・中・大で切り替えることができます。メインウィンドウ上部右の共通メニューのボタンと連動しています。(詳細:P5参照)
- スキンテーマ  
ウィンドウ全体の背景色を選択することができます。「Traditional Graphite(黒)」「Comfort Aluminium(白)」の2種類から選ぶことができます。フォントカラーは別の設定画面で個別に行ってください。

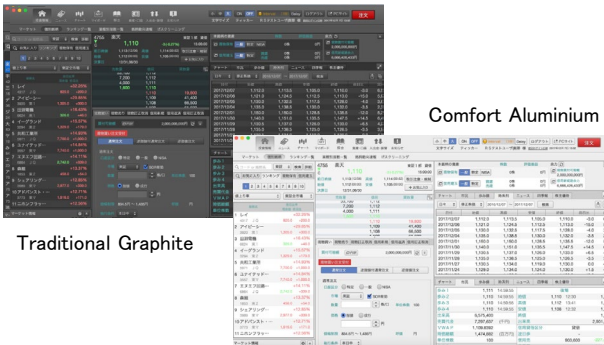

- お客様名表示  
メインウィンドウ上部右の共通メニューのエリアにお客様名の表示・非表示を設定できます。(詳細:P5参照)

- 各種価格表示
  - 株価の整数表示  
株価の小数点表示設定で、小数点銘柄ではない銘柄の価格を整数表示し、小数点銘柄も小数点以下が「.0」の場合には整数表示にする設定です。「する」にするとう有効になります。
  - 色指定  
価格の上昇時・下降時の色設定が行えます。反転時の設定も個別に可能です。色の領域をクリックして選択してください。

- エフェクト  
価格が更新されたときの表示のエフェクトを「なし」も含めて4種類から選択できます。

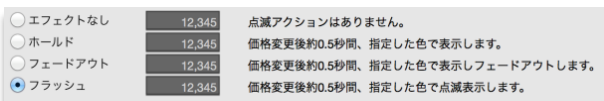

## マイボードの設定

- 銘柄クリック時の遷移先  
マイボードのパネルをクリックした際の遷移先を設定することができます。

- 前日比率によるパネル色指定  
マイボードのパネルは、前日比率のレンジに合わせて7段階で色表示されます。前日比率の設定と色は個別に行うことができます。(マイボード:P19参照)

## ティッカーの設定

- ティッカーは、国内株のお気に入りの銘柄・指数・為替レートの現在値やニュースを自動ロールで表示するウィンドウです。マルチウィンドウで表示されるティッカーも設定は共通になります。(マルチウィンドウ表示:P25参照)

- 起動時  
メインウィンドウに表示されるティッカーの表示・非表示の設定です。
- ティッカー表示項目
  - 表示位置指定  
ティッカーウィンドウ内は2段で構成されているため、それぞれの情報に対して、表示なし/1段目表示/2段目表示を設定します。
  - 表示内容  
国内株式はお気に入りに登録ページを指定して設定します。指数、為替レートは「選択」ボタンから選択します。順番を入れ替えることもできます。ニュースは株式関連/金利関連/為替マネーなど7種類のジャンルのいずれかを設定します。

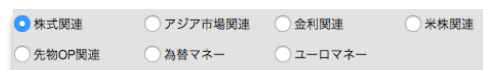
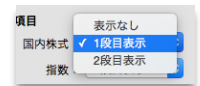

## チャート設定

### 設定対象のチャート

チャートの設定対象は、投資情報メニューの「マーケット」「個別画面」、チャートメニューの「チャート」「特殊チャート」、マルチウィンドウの「チャート」「特殊チャート」です。

また、ミニチャートは専用の設定メニューを選択してカスタムできます。

### 共通操作

チャート設定は、各設定画面の最下部にある「チャートに

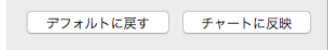

反映」ボタンをクリックしてチャートに反映させます。

また、提供時の状態に戻すことで、「デフォルトに戻す」ボタンをクリックすると各チャート単位で元の状態に戻ります。

### 基本設定

- 初期化  
カラーパターンを「黒に戻す」「白に戻す」「カスタムに戻す」から選んで、全画面に反映させることができます。

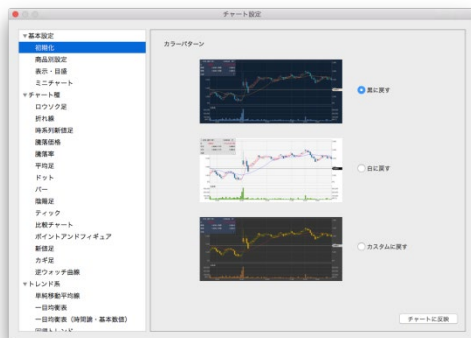

- 商品別設定
  - 国内株式  
「場間区切線」の表示と色設定と、チャート初期表示時の「原株価/修正株価」の設定が行えます。
  - 国内先物、海外先物  
「限月区切線」の表示と色設定と、チャート初期表示時の「ナイトセッション」の「あり/なし」設定が行えます。
  - 為替レート  
為替チャートの初期表示の「Ask/Bid」を設定できます。

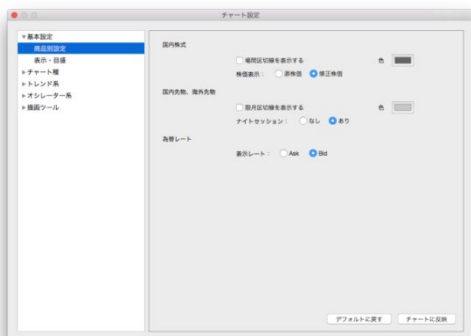

### 表示・目盛の設定

表示・目盛の設定では、チャートの軸の設定や表示のルール、背景色の色などの設定を行います。十字カーソルの設定もこちらの項目で設定します。

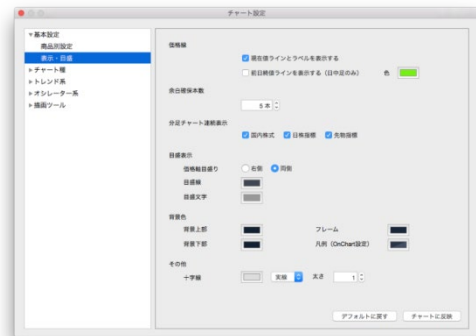

- 価格線  
現在値ラインとラベルの表示/非表示、前日終値ラインの表示/非表示(日中足のみ)と色指定が行えます。
- 余白確保本数  
チャートの最新足から右側の領域に、本数単位で余白設定が行えます。
- 分足チャート連続表示  
立会時間外の間隔を空けず、ティック及び分足チャートを連続して表示します。  
国内株式、日株指標、先物指標のそれぞれ設定できます。
- 目盛表示  
価格軸(縦軸)のメモリを「両側」か「右側」のみかを選択できます。また軸の線およびフォントの色指定も行えます。
- 背景色  
背景上部と背景下部でグラデーションの効果を表現できます。また、「凡例」の色指定では不透明度(値が小さいとより透ける)の設定も行うことができます。
- その他  
十字カーソルの設定が行えます。線は点線など種類も選ぶことができます。

### 描画設定

トレンドラインやメジャーライン、フィボナッチなどの描画系テクニカル、コメントの背景色や文字色など、描画系各種設定が行えます。

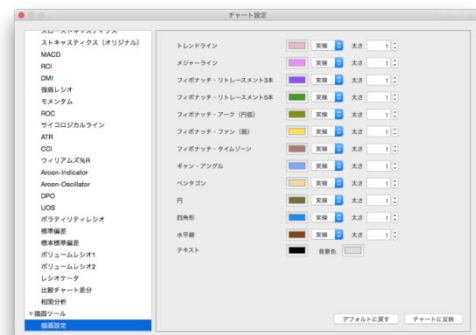

## テクニカルチャートの設定

テクニカルチャートの各種設定はチャート設定内の左部にあるメニュー「チャート種」「トレンド系」「オシレーター系」からそれぞれ選択して個別に設定することができます。

## テクニカルチャートの解説

MARKETSPEED for Macでは豊富なテクニカルチャートを提供しているため、すべてのテクニカルチャートに設定画面にテクニカルチャートのサンプルイメージと解説を付けています。

## 設定の優先順位

チャートの設定はこちらの「チャート設定」と、各チャートウエア単位で画面上の凡例から個別に設定することができます。

チャートウィンドウに個別に設定した後に、「チャート設定」を行った場合は後者の設定に書き換わります。

## テクニカルチャートのメニュー

テクニカルチャートはチャート種、トレンド系、オシレーター系で分類されています。また、特殊チャートなどは「チャート種」メニューの中に分類されています。

# 投資情報・機能一覧

投資情報	機能	ログイン後	ログイン前(ビジター)		
マーケット	日経225	リアル	20分ディレイ		
	日経300				
	TOPIX				
	JPX日経400				
	JASDAQ				
	日経500				
	日経JASDAQ平均				
	東証2部				
	マザーズ				
	JASDAQ-TOP20				
	東証REIT	15分ディレイ			
	NYダウ30種				
	NASDAQ				
	S&P500指数				
	ハンセン指数				
	H株指数				
	上海総合指数				
	レッドチップ指数				
	225先物大証(期先)			リアル	20分ディレイ
	225先物大証(期先)				
	225ミニ大証(期先)				
	225ミニ大証(期先)				
	225先物CME(期先)				
	225先物CME(期先)				
	225SGX大証(期先)				
	225SGX大証(期先)				
	mini Dow(期先)				
	mini S&P500(期先)	10分ディレイ			
	mini NG100(期先)				
	Gold先物CMX(期先)				
	ドル/円				
	ユーロ/円				
	ポンド/円				
	豪ドル/円				
	NZドル/円				
	ランド/円				
	カナダドル/円			リアル	
	スイス/円				
	香港ドル/円				
	SGドル/円				
	ユーロ/ドル				
	ポンド/ドル				
	豪ドル/ドル				
	NZドル/ドル				
	ドル/スイス				
ポンド/スイス					
ユーロ/ポンド					
ユーロ/スイス					
豪ドル/スイス					
NZドル/スイス					
豪ドル/NZドル					
Nクローネ/円					
トルコリラ/円					
人民元/円					
メキシコペソ/円					
ドル/カナダドル					
取扱市場	東証 (1部、2部、マザーズ、 JASDAQ)、JNX、Chi-X	東証 (1部、2部、マザーズ、 JASDAQ)、JNX、Chi-X			
株価	更新頻度	リアルタイム、1秒~5秒	20分ディレイ		
	詳細	○	△(一部ののみ)		
板	時系列情報	日々・週間・月間			
	板	上下10本表示、オーバー、 アンダー	×		
ランキング	値上り率	○	×		
	値下り率				
	値上り幅				
	値下り幅				
	寄付から値上り率				
	寄付から値下り率				
	前場寄り値上り率				
	前場寄り値下り率				
	後場寄り値上り率				
	後場寄り値下り率				
	出来高				
	日中出来高急増				
	売買代金				
	売買代金急増				
	高PER				
	低PER				
	高PBR				
	低PBR				
	配当利回り				
	信用高倍率				
信用低倍率					
信用買残増					
信用買残減					
信用売残増					
信用売残減					
出来高乖離率					
ティック数上位	全27				
業種別指数一覧	○	×			
銘柄動向 速報	ストップ安	○	×		
	ストップ高				
	特別売気配				
	特別買気配				
	新高値				
新安値					
大口約定					
会社四季報	○	×			
株主優待		○			
ニュース	配信元	○	△(タイトルのみ) △(一部のタイトルのみ)		
	ライター				
	フィスコ				
	株式新聞		×		
	四季報速報		×		
	ラジオ日経		×		
	株式関連	○	○		
	先物OP関連		×		
	アジア市場関連		○		
	為替マネー		○		
	金利関連		○		
	ユーロマネー		○		
	米株関連		○		
	日経テレコン21		×		
	フィスコ市況		×		
QUICKリサーチネット		×			
四季報速報		×			

お気に入り銘柄	機能	ログイン後	ログイン前(ビジター)		
チャート	表示、編集	○	△(サーバ同期なし)		
足種	ティック	○(最長7日)	×		
	1分足				
	2分足				
	3分足				
	4分足				
	5分足				
	10分足				
	15分足				
	30分足				
	1時間足				
	日足	○(最長10年)	○(最長10年)		
	週足	○(最長10年)	○(最長10年)		
	月足	○(最長20年)	○(最長20年)		
	基本チャート	ロウソク足			
		折れ線			
時系列新値足					
騰落価格					
騰落率		○			
平均足					
ドット					
バー					
陰陽足					
比較チャート					
ポイントアンドフィギュア					
新値足					
カギ足					
逆ウォッチ曲線					
トレンド系テクニカル	単純移動平均線				
	一目均衡表				
	一目均衡表(時間論・基本数値)				
	回帰トレンド				
	フィボナッチ(戻り・ザラ場)				
	フィボナッチ(戻り・終値)				
	フィボナッチ(新値・ザラ場)				
	フィボナッチ(基調転換)				
	ボリンジャーバンド				
	バラボリック(ロング)				
	バラボリック(ショート)				
	エンベロープ				
	ピボット				
	ピークボトム				
	ピークボトム(日柄)				
指数平滑移動平均					
HLバンド					
Variable Volatility Stops					
多重移動平均線					
加重移動平均線					
VWAP					
価格帯別出来高					
トレンド系オシレーター	出来高				
	移動平均乖離率				
	RSI1				
	RSI2				
	ストキャスティクス				
	スローストキャスティクス				
	スローストキャスティクス(オリジナル)				
	MACD				
	RCI				
	DMI				
	強弱レシオ				
	モメンタム				
	ROC				
	サイコロジカルライン				
	ATR				
	CCI				
	ウィリアムズ%R				
	Aroon-Indicator				
	Aroon-Oscillator				
	DPO				
	UOS				
	ボラティリティレシオ				
	標準偏差				
	標準標準偏差				
	ボリュウムレシオ1				
ボリュウムレシオ2					
レシオケータ					
描画ツール	トレンドライン				
	メジャーライン				
	フィボナッチ・リトレースメント3本				
	フィボナッチ・リトレースメント5本				
	フィボナッチ・アーク(円弧)				
	フィボナッチ・ファン(扇)				
	フィボナッチ・タイムゾーン				
	キャン・アングル				
	ペンタゴン				
	円				
	四角形				
	水平線				
	テキスト				
	アイコン選択				
	印刷			○	

# リスクと費用

楽天証券の各取扱商品等をお取引いただく際は、所定の手数料や諸経費等をご負担いただく場合があります。また各取扱商品等は、価格の変動等によって損失が生じるおそれがあります。お取引にあたっては、当該商品の目論見書、契約締結前交付書面等をよくお読みになり、内容について十分にご理解いただき、ご自身の判断と責任でお取引いただくようお願いいたします。

## ■国内株式 国内ETF/ETN 上場新株予約権証券(ライツ)

### 【株式等のお取引にかかるリスク】

株式等は株価(価格)の変動等により損失が生じるおそれがあります。上場投資信託(ETF)は連動対象となっている指数や指標等の変動等、上場投資証券(ETN)は連動対象となっている指数や指標等の変動等や発行体となる金融機関の信用力悪化等、上場不動産投資信託証券(REIT)は運用不動産の価格や収益力の変動等、ライツは転換後の価格や評価額の変動等により、損失が生じるおそれがあります。※ライツは上場および行使期間に定めがあり、当該期間内に行使しない場合には、投資金額を全額失うことがあります。

●レバレッジ型、インバース型ETF及びETNのお取引にあたっての留意点  
上場有価証券等のうち、レバレッジ型、インバース型のETF及びETN(※)のお取引にあたっては、以下の点にご留意ください。

・レバレッジ型、インバース型のETF及びETNの価額の上昇率・下落率は、2営業日以上の場合、同期間の原指数の上昇率・下落率に一定の倍率を乗じたものとは通常一致せず、それが長期にわたり継続することにより、期待した投資成果が得られないおそれがあります。

・上記の理由から、レバレッジ型、インバース型のETF及びETNは、中長期間的な投資の目的に適合しない場合があります。

・レバレッジ型、インバース型のETF及びETNは、投資対象物や投資手法により銘柄固有のリスクが存在する場合があります。詳しくは別途銘柄ごとに作成された資料等でご確認いただく、またはコールセンターにてお尋ねください。

※「上場有価証券等」には、特定の指標(以下、「原指数」といいます。)の日々の上昇率・下落率に連動し1日に一度価額が算出される上場投資信託(以下「ETF」といいます。)及び指数連動証券(以下、「ETN」といいます。)が含まれ、ETF及びETNの中には、原指数の日々の上昇率・下落率に一定の倍率を乗じて算出された数値を対象指数とするものがあります。このうち、倍率が+(プラス)1を超えるものを「レバレッジ型」といい、-(マイナス)のもの(マイナス1倍以内のものを含まず)を「インバース型」といいます。

### 【信用取引にかかるリスク】

信用取引は取引の対象となっている株式等の株価(価格)の変動等により損失が生じるおそれがあります。信用取引は差し入れた委託保証金を上回る金額の取引をおこなうことができるため、大きな損失が発生する可能性があります。その損失額は差し入れた委託保証金の額を上回るおそれがあります。

### 【株式等のお取引にかかる費用】

国内株式の委託手数料は「ゼロコース」「超割コース」「いちにち定額コース」の3コースから選択することができます。

#### 〔ゼロコース(現物取引)〕

約定金額にかかわらず取引手数料は0円です。

但し、原則として当社が指定するSOR(スマート・オーダー・ルーティング(※1))注文のご利用が必須となります。(当社が指定する取引ツールや注文形態で発注する場合は除きます。)

ゼロコースをご利用される場合には、当社のSORや(Rクロス(※2))の内容を十分ご理解のうえでその利用に同意いただく必要があります。

※1 SORとは、複数市場から指定条件に従って最良の市場を選択し、注文を執行する形態の注文です。

※2 「Rクロス」は、楽天証券が提供する社内取引システム(ダークプール(※3))です。

※3 ダークプールとは、証券会社が投資家同士の売買注文を付け合わせ、対当する注文があれば金融商品取引所の立会外市場(ToSTNet)に発注を行い約定させるシステムをいいます。

#### 〔ゼロコース(信用取引)〕

約定金額にかかわらず取引手数料は0円です。

但し、原則として当社が指定するSORのご利用が必須となります。(当社が指定する取引ツールや注文形態で発注する場合は除きます。)

#### 〔超割コース(現物取引)〕

1回のお取引金額で手数料が決まります。

取引金額	取引手数料
5万円まで	55円(税込)
10万円まで	99円(税込)
20万円まで	115円(税込)
50万円まで	275円(税込)
100万円まで	535円(税込)
150万円まで	640円(税込)
3,000万円まで	1,013円(税込)
3,000万円超	1,070円(税込)

#### 〔超割コース(信用取引)〕

1回のお取引金額で手数料が決まります。

取引金額	取引手数料
10万円まで	99円(税込)
20万円まで	148円(税込)
50万円まで	198円(税込)
50万円超	385円(税込)

超割コース大口優遇の判定条件を達成すると、以下の優遇手数料が適用されます。大口優遇は一度条件を達成すると、3ヶ月間適用になります。詳しくは当社ウェブサイトをご参照ください。

#### 〔超割コース 大口優遇(現物取引)〕

約定金額にかかわらず取引手数料は0円です。

#### 〔超割コース 大口優遇(信用取引)〕

約定金額にかかわらず取引手数料は0円です。

#### 〔いちにち定額コース〕

1日の取引金額合計(現物取引と信用取引合計)で手数料が決まります。

1日の取引金額合計	取引手数料
100万円まで	0円
200万円まで	2,200円(税込)
300万円まで	3,300円(税込)
以降、100万円増えるごとに1,100円(税込)追加。	

※1日の取引金額合計は、前営業日の夜間取引と当日の日中取引を合算して計算いたします。

※一般信用取引における返済期日が当日の「いちにち信用取引」、および当社が別途指定する銘柄の手数料は0円です。これらのお取引は、いちにち定額コースの取引金額合計に含まれません。

#### 【かぶミニ®(単元未満株の店頭取引)にかかるリスクおよび費用】

##### ●リスクについて

かぶミニ®の取扱い銘柄については市場環境等により、取扱いを停止する場合があります。

##### ●費用について

売買手数料は無料です。

かぶミニ®(単元未満株の店頭取引)は、当社が自己で直接の相手方となり市場外で売買を成立させます。そのため、取引価格は買付時には基準価格に一定のスプレッド(差額)を上乗せした価格、売却時には基準価格に一定のスプレッド(差額)を差し引いた価格となります(1円未満の端数がある場合、買付時は整数値に切り上げ、売却時は切り捨て)。なお、適用されるスプレッドは当社ウェブサイトにて開示していますが、相場環境の急変等により変動する場合があります。

●カスタマーサービスセンターのオペレーターの取次ぎによる電話注文は、上記いずれのコースに関わらず、1回のお取引ごとにオペレーター取次ぎによる手数料(最大で4,950円(税込))を頂戴いたします。詳しくは取引説明書等をご確認ください。

●信用取引には、上記の売買手数料の他にも各種費用がかかります。詳しくは取引説明書等をご確認ください。

●信用取引をおこなうには、委託保証金の差入れが必要です。最低委託保証金は30万円、委託保証金率は30%、委託保証金最低維持率(追証ライン)が20%です。委託保証金の保証金率が20%未満となった場合、不足額を所定の時限までに当社に差し入れていただき、委託保証金へ振替えていただくか、建玉を決済していただく必要があります。レバレッジ型ETF等の一部の銘柄の場合や市場区分、市場の状況等により、30%を上回る委託保証金が必要な場合がありますので、ご注意ください。

#### 【貸株サービス・信用貸株にかかるリスクおよび費用】

(貸株サービスのみ)

##### ●リスクについて

貸株サービスの利用に当社とお客様が締結する契約は「消費貸借契約」となります。株券等を貸付いただくにあたり、楽天証券よりお客様へ担保の提供はなされません(無担保取引)。

(信用貸株のみ)

##### ●株券等の貸出設定について

信用貸株において、お客様が代用有価証券として当社に差入れている株券等(但し、当社が信用貸株の対象としていない銘柄は除く)のうち、一部の銘柄に限定して貸出すことができますが、各銘柄につき一部の数量のみに限定することはできませんので、ご注意ください。

(貸株サービス・信用貸株共通)

##### ●当社の信用リスク

当社がお客様に引渡すべき株券等の引渡し、履行期日又は両者が合意した日に行われず場合があります。この場合、「株券等貸借取引に関する基本契約書」・「信用取引規定兼株券貸借取引取扱規定第2章」に基づき遅延損害金をお客様にお支払いいたしますが、履行期日又は両者が合意した日に返還を受けていた場合に株主として得られる権利(株主優待、議決権等)は、お客様は取得できません。

##### ●投資者保護基金の対象とはなりません

貸付いただいた株券等は、証券会社が自社の資産とおお客様の資産を区別して管理する分別保管および投資者保護基金による保護の対象とはなりません。

##### ●手数料等諸費用について

お客様は、株券等を貸付いただくにあたり、取引手数料等の費用をお支払いいただく必要はありません。

●配当金等、株主の権利・義務について(貸借期間中、株券等は楽天証券名義又は第三者名義等になっており、この期間中において、お客様は株主としての権利義務をすべて喪失します。そのため一定期間株式を所有することで得られる株主提案権等について、貸借期間中はその株式を所有していないこととなりますので、ご注意ください。(但し、信用貸株では貸借期間中の全部又は一部においてお客様名義のままの場合もあり、この場合、お客様は株主としての権利義務の一部又は全部が保持されます。)株式分割等コーポレートアクションが発生した場合、自動的にお客様の口座に対象銘柄を返却することで、株主の権利を獲得します。権利獲得後の貸出設定は、お客様のお取引状況によってお手続きが異なりますのでご注意ください。

貸借期間中に権利確定日が到来した場合の配当金については、発行会社より配当の支払いがあった後所定の期日に、所得税相当額を差し引いた配当金相当額が楽天証券からお客様へ支払われます。

##### ●株主優待、配当金の情報について

株主優待の情報は、東洋経済新報社から提供されるデータを基にしており、原則として毎月1回の更新となります。更新日から次回更新日までの内容変更、売買単位の変更、分割による株数の変動には対応しておりません。また、貸株サービス・信用貸株内における配当金の情報は、TMI(Tokyo Market Information; 東京証券取引所)より提供されるデータを基にしており、原則として毎営業日の更新となります。株主優待・配当金は各企業の判断で廃止・変更になる場合がありますので、必ず当該企業のホームページ等で内容をご確認ください。

●大量保有報告(短期大量譲渡に伴う変更報告書)の提出について  
楽天証券、または楽天証券と共同保有者(金融商品取引法第27条の23第5項)の関係にある楽天証券グループ会社等が、貸株対象銘柄について変更報告書(同法第27条の25第2項)を提出する場合において、当社がお客様からお借りした同銘柄の株券等を同変更報告書提出義務発生日の直近60日間に、お客様に返還させていただいているときは、お客様の氏名、取引株数、契約の種類(株券消費貸借契約である旨)等、同銘柄についての楽天証券の譲渡の相手方、および対価に関する事項を同変更報告書に記載させていただく場合がございますので、予めご了承ください。

##### ●税制について

株券貸借取引で支払われる貸借料及び貸借期間中に権利確定日が到来した場合の配当金相当額は、お客様が個人の場合、一般に雑所得又は事業所得として、総合課税の対象となります。なお、配当金相当額は、配当所得そのものではないため、配当控除は受けられません。また、お客様が法人の場合、一般に法人税に係る所得の計算上、益金の額に算入されます。税制は、お客様によりお取り扱いが異なる場合がありますので、詳しくは、税務署又は税理士等の専門家にご確認ください。

2023年10月1日現在

商号等：楽天証券株式会社／金融商品取引業者 関東財務局長（金商）第195号、商品先物取引業者  
加入協会：日本証券業協会、一般社団法人金融先物取引業協会、日本商品先物取引協会、  
一般社団法人第二種金融商品取引業協会、一般社団法人日本投資顧問業協会

●楽天証券の各取扱商品等に投資いただく際は、所定の手数料や諸経費等をご負担いただく場合があります。また各取扱商品等は、価格の変動等によって損失が生じるおそれがあります。投資にかかる手数料等およびリスクについては、楽天証券ウェブサイトの「投資にかかる手数料等およびリスク」ページや「契約締結前交付書面」等をよくお読みになり、内容について十分にご理解ください。

●この冊子の内容は2024年5月21日現在のものです。掲載している情報は一部、開発中の内容を含んでいます。そのため予告なく仕様などが変更される場合があります。あらかじめご了承ください。

●掲載している情報は、証券投資一般に関する情報の提供を目的としたものであり、特定の個別銘柄や取引手法を推奨または勧誘するものではありません。また、証券投資には価格変動等により投資元本を割込む等のリスクがともないます。最終的な投資決定は、お客様ご自身の判断でなさるようお願いいたします。

●楽天証券では、お客様からお預りした資産はすべて弊社の資産と分別保管され、株式・債券等は保管振替機構等の保管機関に、金銭は信託銀行に預けられます。