

マーケットスピード 操作ガイド

フル板サービス対応版

ミリ秒単位の衝撃

The screenshot displays the Rakuten Market Speed software interface. The window title is 'Rakuten 楽天証券' and the main title is '市場情報 銘柄別 銘柄別'. The interface shows a list of securities with columns for '銘柄名' (Company Name), '買値' (Buy Price), '売値' (Sell Price), '買手数' (Buy Volume), '売手数' (Sell Volume), '買手平均' (Buyer Average), and '売手平均' (Seller Average). The data is presented in a grid format with alternating light and dark rows. The top left corner shows the date and time: '18-04-15 09:00'. The bottom of the screen shows a status bar with various indicators and a timestamp: '18/04/15 09:00:00'.

Rakuten 楽天証券

マーケットスピード

東証FLEX Fullに対応した「フル板」サービスを提供

これまで、証券会社などでしか見ることができなかった全板情報(現在値、売り買い気配値、引け条件付き注文、売買高、売買代金)を、楽天証券では個人投資家向けにリアルタイムで配信しております。また、フル板を最大限に活用するため、表示方法のカスタマイズも可能です。3種類の板表示機能により、大画面パソコンやマルチディスプレイなど、あらゆる利用環境に対応することが可能となり、一步先を行くトレーディング環境を実現することができます。このリーフレットでは、そんな投資家の心強い味方、マーケットスピードの「フル板」の操作方法をご説明いたします。

「フル板を最大限に活用するための3つのインターフェイス

画面1 市況情報フル板



既存の市況情報を「フル板」版として提供！縦長の解像度の高いモニターをご用意いただくと、より多くの板が表示可能となります。

画面2 ザラバ情報フル板

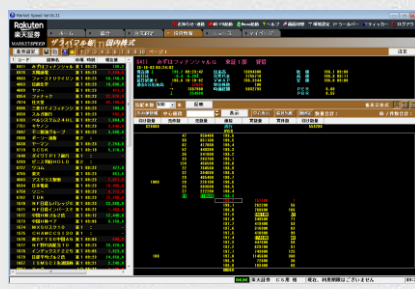

フル板ザラバ情報では、お客様の注目銘柄を最大50銘柄まで登録することが可能です。対象銘柄をダブルクリックすると右側にフル板、チャート・ニュースが一括で表示されます。(要設定)

画面3 マイページ



マーケットスピードの最も人気のある機能の一つ「マイページ」でもフル板をご利用いただけます。画面レイアウトを自由にカスタマイズしてフル板を活用してください。

フル板サービス推奨動作環境

■OS

Microsoft Windows

(32ビット版)Windows VISTA、7、8.1、10

(64ビット版)Windows VISTA、7、8.1、10

■ブラウザ

Internet Explorer Ver.11

■CPU

Core2 Duo 2.90GHz以上

■メモリ

2GB以上

■ハードディスク

空き容量2GB以上

■ディスプレイ

SXGA(1280×1024ピクセル)以上

■インターネット通信速度

3Mbps以上

※フル板の最低動作環境はマーケットスピードの推奨環境に準じます。

※推奨環境につきましては変更される可能性があります。最新の推奨環境につきましてはホームページにてご確認ください。

目次

市況情報フル板

市況情報を「フル板」版として提供..... 3

ザラバフル板

ザラバフル板では1画面に最大50銘柄登録可能..... 4

フル板利用方法

人気の「マイページ」でも「フル板」が利用可能..... 5

環境設定

「環境設定」でマーケットスピードを“自分仕様”..... 5

本書は2018年10月日時点の情報を元に構成しています。予告なく内容が変更される場合がございます。ご了承ください。

市況情報フル板では、通常の板では表示できない全板情報(現在値、売り買い気配値、引け条件付き注文、売買高、売買代金)を、リアルタイムで表示いたします。歩み値やレイアウト変更、表示方法の切替などカスタマイズも可能です。



1. 気配本数設定機能

データ取得する気配本数を指定する機能です。取得本数が多く、画面に全てを表示していない場合は画面に右側のスクロール機能で画面を動かせます。初期状態では16、32、48から選択できます。自由に本数を指定していただくことも可能です。



※最大512本まで指定可能です。

2. 歩み値レイアウト変更機能

歩み値情報の表示位置を銘柄情報の「右」または「下」に変更できる機能です。歩み値情報を表示しているときにご利用いただけます。

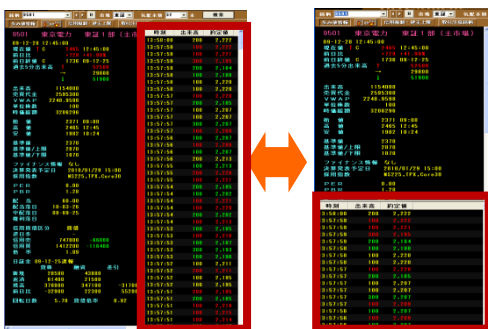

3. 中心表示・最良気配(板表示機能)

■中心表示

表示する板の基準値を中心値に設定する機能です。中心値とは直近の値段(現在値)のことです。ワンクリックで、スライダーを自動的に中心(初期状態)に戻します。

■最良気配

売り、買いの最良気配を常に中心に表示する機能です。ボタンを一回クリックする上右図の「最良気配表示モード」になり、画面右端のスライダーがご利用いただけなくなります。もう一度クリックすると、「通常モード」にもどります。

4. 板検索機能

「気配本数設定機能」(1)で指定した気配本数のうち、選択した値段を検索し画面右端のスライダーを自動で移動して、売板もしくは買板の中心に表示する機能です。

※最良気配モードでご利用なさると自動で通常モードに戻ります。



5. 板表示切替機能

一般的な売り気配が左上に、買い気配が右下に表示される「板表示」と「平行式板表示」(ネット証券初)を切替える機能です。

■平行板表示とは

欧米やFX取引などで見られる「Bid」「Ask」で表示される形式で、買板と売板を分離して平行に表示する方式です。マーケットスピードでは、さらに買板と売板の左右表示を切り替えることが可能です。

通常の板表示					平行板表示							
売累計	売件数	売数量	値段	買数量	買件数	買累計	売件数	売数量	値段	買数量	買件数	買累計
1347000	536	1102000	OVER				17000	7	17000	1560	3	7000
122000	4	7000	1572	26000	4	9000	1561	32000	3	6000	1562	1541
115000	5	11000	1571	39000	3	7000	1563	1540	8000	4	25000	104000
104000	1	1000	1570	50000	6	11000	1564	1539	1000	1	26000	103000
86600	0	17000	1568	84000	5	14000	1565	1538	4000	2	30000	86600
86600	6	8000	1568	89000	3	5000	1568	1537	7000	3	37000	78000
78000	3	7000	1567	78000	3	7000	1567	1536	5000	3	42000	71000
71000	3	5000	1566	86000	6	8000	1568	1535	9000	5	51000	66000
66000	5	14000	1565	52000	6	11000	1564	1534	29000	12	80000	41000
52000	6	11000	1564	41000	3	7000	1563	1533	11000	7	91000	34000
41000	3	7000	1563	34000	3	6000	1562	1532	14000	8	105000	28000
28000	4	9000	1561	19000	4	9000	1561	1531	12000	7	117000	19000
19000	7	17000	1560	13200	2	4000	1575	1529	19000	8	156000	13200
2000	2	2000	1558	13200	2	4000	1575	1528	28000	14	184000	2000
		1558	9000	13800	3	6000	1576	1527	33000	19	217000	
		1557	6000	14400	4	6000	1577	1526	24000	10	241000	
		1556	4000	15200	4	8000	1578	1525	48000	22	289000	
		1554	3000	15900	4	7000	1578	1524	26000	10	315000	
		1553	4000	16300	3	26000	1580	1523	21000	15	336000	
		1552	8000	173000	5	10000	1581	1522	20000	9	356000	

1. ザラバフル板画面の表示

グローバルメニュー「投資情報」→ローカルメニュー「ザラバフル板」をクリックします。左上の「条件設定」ボタンをクリックすると、別ウィンドウが立ち上がります。



【注】「ザラバ情報」ではローカルメニューが自動的に隠れます。マウスを画面左端に近づけると、ローカルメニューが再表示されます。

2. 条件設定(個別銘柄登録)

「条件設定」ボタンをクリックすると、「ザラバフル板情報条件設定」画面が開きます。

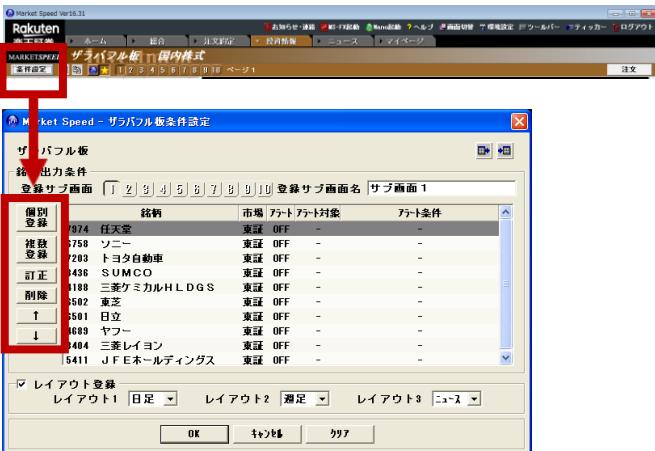

「個別登録」ボタンをクリックすると、検索した銘柄をひとつひとつ登録することができます。

「複数登録」では、検索条件に合致した銘柄を複数選択して登録することができます。

「訂正」ボタンや「削除」ボタン、「コピー」ボタンでリストの修正が可能です。「↑」「↓」をクリックすれば、銘柄の表示順を編集することができます。



登録が終わったら「OK」をクリックします。

3. 条件設定(複数銘柄登録)

グローバルメニュー「投資情報」→ローカルメニュー「ザラバフル板」をクリックします。左上の「条件設定」ボタンをクリックすると、別ウィンドウが立ち上がります。



銘柄名や業種、市場などを指定して「検索」をクリックすると、画面下段に該当する銘柄が一覧で表示されます。

表示されたリストは「Ctrl」キーを押しながらマウスでクリックすると複数選択ができます。

登録が終わったら「OK」をクリックします。

4. 投資情報画面からの簡単登録

「ランキング情報」や、「業種別指数一覧」などの画面で右クリックを押してサブメニューから「ザラバフル板へ登録」を選択してください。サブ画面名を選べば登録完了です。



5. レイアウト登録

レイアウト登録の設定を行うことにより、表示切替ボタンにて画面の切り替えが可能です。

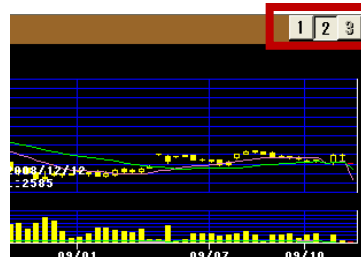

この設定例では、

[1]をクリックすると、日足チャート、

[2]をクリックすると週足チャート、

[3]をクリックするとニュースが表示されます。

フル板®(登録商標 第5307382号)利用方法

マイページへ「市況情報フル板」登録可能！

マイページに「市況情報フル板」画面を登録することができます。
 なお、マイページ1画面に登録可能な「市況情報フル板」画面は4画面です。



「環境設定」でマーケットスピードを“自分仕様”に

「マーケットスピード」はお客様のご利用環境に応じて、「環境設定」でさまざまな設定が可能です。「環境設定」を極めて、マーケットスピードを自分流にさらに進化させましょう！

環境設定ウィンドウの呼び出し

「マーケットスピード」の画面上の「環境設定」をクリックしてください。



ツールバー

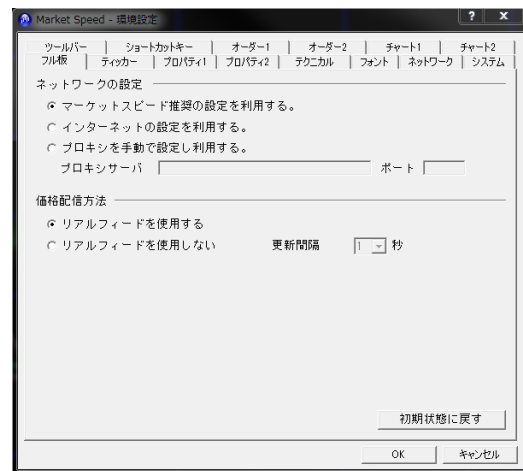

1画面でのフル板表示は最大4画面表示！

マイページで表示できるフル板の数は最大で4画面です。
 「武蔵(板のみ)」と「市況情報フル板」を組み合わせて表示したり、
 チャート画面と表示したり、今まで以上にフル板を活用いただけます。

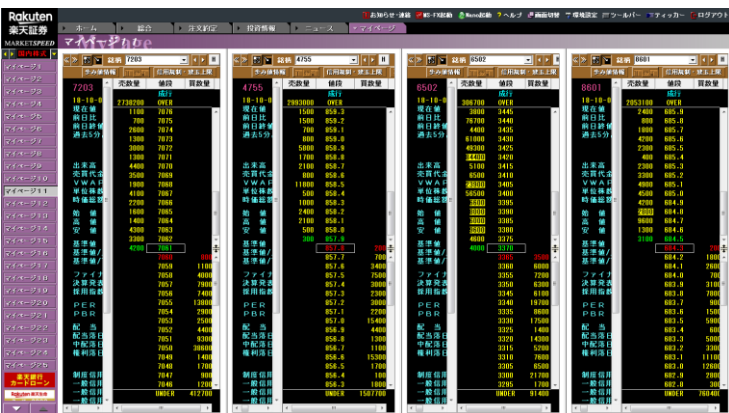

フル板の情報配信に関する「ネットワーク(通信方式)」の設定を行います。
※環境設定「システム」はフル板以外の情報配信に関する設定です。

【ネットワークの設定】

マーケットスピードとの接続が頻繁に切断される場合や動作が重いなど
 通信状態が不安定なときに
 ネットワーク(通信方式)の設定変更(入替え)を行います。

【価格配信方法】

「リアルフィードを使用する」にチェックを入れると、間引きなしの価格配信
 方法にて通信をおこないます。チェックをしない場合は間引きによる価格
 配信方法になります。

※リアルタイムフィードをご利用の場合は、CPU:Core2 Duo2.9GHz以上、メモ
 リ:2GB以上、通信速度:3Mbps以上を推奨いたしております。
 ※配信状況などにより、お客様のPCが高負荷となった場合、自動的に
 「リアルフィードを使用しない」設定に切り替わります。

再度リアルフィードによる配信を行いたい場合はマーケットスピードへの
 の再ログインを行ってください。

「リアルフィードを使用しない」

指定した更新間隔(1~5秒で指定可能)にて、間隔中に蓄えられた最新
 分の更新データを送信します。
 同一銘柄の同一項目に対する更新データが複数含まれる場合には最新
 データのみが送信されます。

スマホアプリなら、いつでも、どこでも。



すべては、個人投資家のために。

ここまで使いやすくなった株トレーディングアプリ

iSPEED for iPhone/Android

小さなスマホのイメージを覆す圧倒的な情報量を味方に、
いつでもどこでも発注！

スピード命のFXトレードには「ASスピード発注」を

iSPEED FX

チャートを見ながらワンタップでスピーディーに
ASストーリーミング注文

CME,SGXなど海外先物価格も充実

iSPEED 先物OP

1～5分足チャートに14種類のテクニカル分析を装備
チャートや気配値からの注文もタップだけで簡単に完了

無料でご利用いただけます。

楽天証券 <http://www.rakuten-sec.co.jp/>

カスタマーサービスセンター

【会員専用】

フリーダイヤル:0120-41-1004

携帯電話・PHSからは:03-6739-3333

受付時間／平日8:00-18:00(土・日・祝日・年末年始は自動音声応答)

(よい投資)

【非会員専用・資料請求ダイヤル】

フリーダイヤル:0120-188-547

携帯電話・PHSからは:03-6739-3355

商号等:楽天証券株式会社／金融商品取引業者 関東財務局長(金商)第195号、商品先物取引業者

加入協会:日本証券業協会、一般社団法人金融先物取引業協会、日本商品先物取引協会、一般社団法人第二種金融商品取引業協会、一般社団法人日本投資顧問業協会

●楽天証券の各取扱商品等に投資いただく際は、所定の手数料や諸経費等をご負担いただく場合があります。また各取扱商品等は、価格の変動等によって損失が生じるおそれがあります。投資にかかる手数料等およびリスクについては、楽天証券ウェブサイトの「投資にかかる手数料等およびリスク」ページや「契約締結前交付書面」等をよくお読みになり、内容について十分にご理解ください。

●この冊子の内容は2018年10月3日現在のものです。掲載している情報は一部、開発中の内容を含んでいます。そのため予告なく仕様などが変更される場合があります。あらかじめご了承ください。●掲載している情報は、証券投資一般に関する情報の提供を目的としたものであり、特定の個別銘柄や取引手法を推奨または勧誘するものではありません。また、証券投資には価格変動等により投資元本を割込む等のリスクがともないます。最終的な投資決定は、お客様ご自身の判断でなさるようお願いいたします。●楽天証券では、お客様からお預りした資産はすべて弊社の資産と分別保管され、株式・債券等は保管振替機構等の保管機関に、金銭は信託銀行に預けられます。